



Rastros

Edición Número 14 • ISSN 2027-6346 • Bogotá, D.C., Colombia
Información para la identificación preliminar de personas desaparecidas

Dirección de Justicia Transicional



Contenido



Néstor Humberto Martínez Neira
Fiscal General de la Nación

María Paulina Riveros Dueñas
Vicefiscal General de la Nación

Álvaro Osorio Chacón
Delegado contra la Criminalidad
Organizada

Mery Patricia Conejo Téllez
Directora de Justicia Transicional

Elsa María Moyano Galvis
Fiscal Coordinadora Grupo interno de
trabajo de búsqueda, identificación y
entrega de personas desaparecidas
(GRUBE)

Carlos Eduardo Valdés Moreno
Director Instituto Nacional de Medicina
Legal y Ciencias Forenses

Coordinación editorial:
Luis Arturo Páez Murillo
Director de Comunicaciones

Lince Fernando Gómez Muñoz
Profesional Especializado II

Weimar Galeano Ocampo
Auxiliar II

Secretaría Administrativa Grupo GRUBE

DIRECCIÓN DE JUSTICIA TRANSICIONAL
Diagonal 22b No. 52-01 bloque F, piso 3
Conmutador 570 2000
Extensión: 2482
Bogotá D. C., Colombia
www.fiscalia.gov.co
Fiscalía General de la Nación
Noviembre 2017

Este texto no puede reproducirse sin el permiso
expreso de la Fiscalía General de la Nación.
Distribución gratuita.

Presentación.....	3
Recomendaciones.....	4
Instructivo.....	5
Información para la identificación preliminar de personas desaparecidas.....	6

Antioquia	7 a 10	Magdalena	15 a 24
Atlántico	10 a 11	Putumayo	25 a 27
Bolívar	11	Santander	27 a 32
Caldas	12 a 14	Sucre	32 a 34
Córdoba	15		

Presentación

Dentro del marco del proceso de Justicia Transicional, el Estado colombiano se ha comprometido a investigar, juzgar y sancionar el delito de desaparición forzada de personas.

En aras de lograr dicho compromiso, el Estado suscribió instrumentos internacionales como la Convención Interamericana sobre Desaparición Forzada de Personas, adoptada en Belén do Pará (Brasil) el 9 de junio de 1994 por la Asamblea General de Organización de los Estados Americanos (OEA); y el Estatuto de Roma de la Corte Penal Internacional que hace parte del bloque de constitucionalidad¹ lo que implica que todos los funcionarios no solo deben aplicar la Constitución Política y demás normas jurídicas del derecho interno, sino también los tratados.

Con la entrada en vigencia de la Directiva 0001 de 2012 del señor Fiscal General de la Nación, del Acto Legislativo 01 de 2012, la Ley 975 de 2005 y la Ley 1592 de 2012, se estableció en Colombia una nueva forma de investigación penal a través de los criterios de priorización y selección de casos, en aras de develar los patrones de macrocriminalidad como es el caso de la desaparición forzada que constituye una violación grave a los derechos humanos, y de esa manera garantizar una verdadera justicia material a favor de las víctimas.

Con base en lo anterior, la Dirección de Justicia Transicional de la Fiscalía General de la Nación, comprometida con la garantía de protección del derecho a la verdad, a la justicia y a la reparación de las víctimas del delito de desaparición forzada de personas, creó la revista *Rastros*, que se ha constituido como un instrumento eficaz para la ubicación de personas, en donde el lector encuentra información sobre prendas de vestir y elementos personales hallados en fosas, durante las diligencias de exhumación del Grupo interno de trabajo de búsqueda, identificación y entrega de personas desaparecidas (GRUBE).

¹ El bloque de constitucionalidad está compuesto por principios que, sin aparecer formalmente en el articulado del texto de constitucionalidad, son utilizados como parámetros del control de constitucionalidad de las leyes, por cuanto han sido normalmente integrados a la Constitución, por diversas vías y por mandato de la propia Constitución. Son verdaderos principios y reglas de valor constitucional, a pesar de que puedan contener mecanismos de reformas diversas al de las normas del artículo constitucional *stricto sensu*. (Corte Constitucional, Sentencia C-225/95, Magistrado ponente: Dr. Alejandro Martínez Caballero).



Recomendaciones

Al reconocer las prendas de vestir y objetos personales publicados, los familiares deben tener en cuenta lo siguiente:

1. Las prendas de vestir y los objetos personales que se observan en las fotografías estuvieron sepultados, razón por la cual algunos perdieron sus características originales de tamaño, color y estructura.
2. Algunos casos pueden presentar prendas de vestir o elementos del mismo tipo, como dos pares de medias y/o dos camisas asociadas a un mismo cadáver.
3. Dependiendo de la región del país, el uso por parte de la población de algunos tipos de prendas de vestir y objetos personales (escapularios, botas, manillas, etc.), es generalizado.
4. La revista *Rastros* contiene fotografías de las prendas de vestir y objetos personales por caso, ordenados por el departamento donde se realizó la diligencia de exhumación o recuperación del cadáver. Adicionalmente, cada caso contiene información como: edad, sexo, estatura y patrón racial, datos que servirán de referencia en la orientación de la posible identidad de la persona desaparecida.
5. Cuando se reconozca preliminarmente alguna prenda de vestir u objeto personal, el familiar puede dirigirse a cualquier sede de la Dirección de Justicia Transicional, según el directorio adjunto a esta revista, o comunicarse telefónicamente a la Línea nacional de atención gratuita "018000 919 748" o en Bogotá al (1) 58 79750, ext. 1200.
6. En la sede de la Dirección de Justicia Transicional se recepcionará la información necesaria para orientar la posible identidad del cadáver como: Formato Nacional para la Búsqueda de Personas Desaparecidas, muestras biológicas de referencia a familiares, formato de hechos atribuibles a grupos organizados al margen de la ley, el formato establecido para el reconocimiento de prendas, objetos y reconstrucciones morfológicas de víctimas de desaparición y entrevistas, entre otros.
7. La información recopilada será enviada por el funcionario judicial de forma inmediata al Centro Único Virtual de Identificación (CUVI), ubicado en la Carrera 30 No. 13-24, piso 3 de la ciudad de Bogotá.
8. Con la información de la posible identidad y los hallazgos del cadáver se realizará la identificación de acuerdo a los métodos técnico-científicos.
9. El resultado del proceso de identificación, permitirá realizar la entrega digna del cadáver a los familiares.
10. Cuando el cadáver no corresponda a la identidad de la persona desaparecida que busca el reportante, el funcionario judicial, con apoyo psicosocial, le informará los resultados técnico-científicos y se continuará con la investigación para determinar su ubicación.

Antioquia		
Datos Diligencia		
Caso 13		
Radicado:142/2013	Acta: 1	Fosa: 1
Fecha Diligencia	03/19/2013	
Municipio	Nariño	
Corregimiento	Palmar de Mesones finca La Trampa	
Rango de Edad	Mayor de 14 años	
Género	Indeterminado	
Estatura	1,60-1,67	
Patrón Racial	Indeterminado	

En la parte izquierda de cada grupo de imágenes, aparecerá una tabla de referencia que contiene:

- 1 **Departamento:** Lugar en donde se realizó la exhumación o recuperación.
- 2 **Número de caso:** El número consecutivo asignado a cada cadáver dentro de los casos presentados.
- 3 **Número de radicado, fosa, acta, fecha, municipio y corregimiento:** Donde se realizó el hallazgo del cadáver.

4 Cuarteta básica de cadáver no identificado

La cuarteta básica es el resultado del análisis interdisciplinario realizado por expertos forenses (odontólogo, antropólogo y médico) en un laboratorio de identificación, mediante el que se obtiene:

Estimación de la edad: Se refiere al rango de edad biológica que presentaba la persona en el momento de su defunción.

Determinación del sexo: Masculino, femenino o indeterminado.

Reconstrucción de la estatura: Es un resultado aproximado de la estatura de la persona.

Estimación del patrón racial: Las poblaciones humanas se encuentran divididas en tres grandes grupos raciales denominados negroide, mongoloide y caucasoide; cada uno de estos contempla ciertas características presentes en el cadáver que, al ser examinadas, permiten la estimación del patrón racial al que pertenecía el individuo.

En el caso colombiano, aunque es producto de una mezcla producida por el contacto entre los tres grupos raciales (mestizaje), existe predominio de uno u otro patrón racial, por lo que en algunos resultados se encontrará la mezcla de varios patrones raciales con énfasis en alguno de los tres grupos.

- 5 **Ícono de referencia:** Imagen que describe la prenda o elemento fotografiado que en la mayoría de los casos se encuentra deteriorado, debido a la humedad del terreno o a procesos climáticos.





Información para la identificación preliminar de **personas desaparecidas**

**Líneas gratuitas: 018000 919 748 • 122
o 570 2000 #7**

www.fiscalia.gov.co

Antioquia		
Datos Diligencia		
Caso 1		
Radicado: 117/09	Acta: 1	Fosa: 1
Fecha Diligencia	16/02/09	
Municipio	San Francisco	
Corregimiento	Vereda San Isidro/finca San Isidro	
Rango de Edad	Mayor de 30 años	
Género	Masculino	
Estatura	1,67-1,68	
Patrón Racial	Mestizo	



Camiseta en algodón color azul oscuro o negro, marca "CLAOSS AMERICAN" talla M.



Detalle de camiseta, complemento imagen anterior.



Pantalón tipo sudadera, en algodón poliéster sin talla ni marca.



Medias en lana, color sin determinar.



Detalle de bordado de medias parte superior.

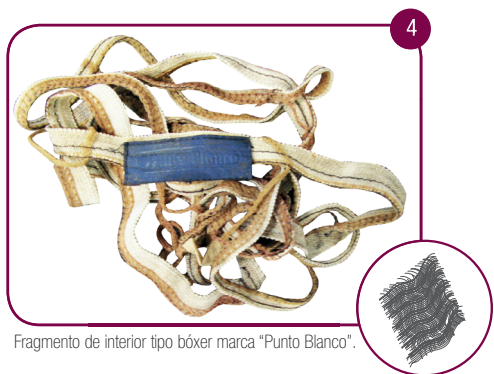

Fragmento de interior tipo bóxer marca "Punto Blanco".

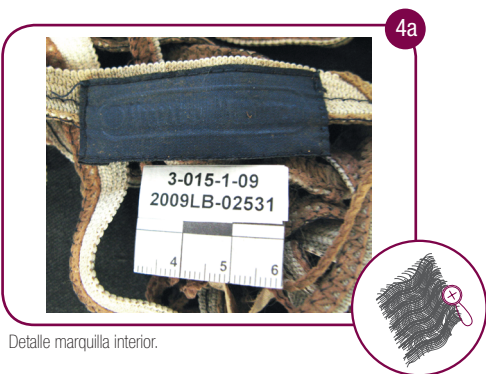

Detalle marquilla interior.

Antioquia		
Datos Diligencia		
Caso 2		
Radicado: 117/09	Acta: 3	Fosa: 3
Fecha Diligencia	16/02/09	
Municipio	San Francisco	
Corregimiento	Vereda San Isidro/finca San Isidro	
Rango de Edad	30 a 40 años	
Género	Masculino	
Estatura	1,55-1,63	
Patrón Racial	Mestizo	



Pantalón verde militar largo.



Medias con letras verticales "SKATE" y con el nombre bordado en hilo rojo "OLIVER".



Detalle bordado de medias con nombre "OLIVER".



Interior tipo tanga, en algodón con estampados blancos, marca "LATINO".



Detalle de marquilla de interior masculino tipo tanga.



Antioquia

Datos Diligencia

Caso 3

Radicado: 117/09	Acta: 4	Fosa: 4
Fecha Diligencia	16/02/98	
Municipio	San Isidro	
Corregimiento	Vereda San Isidro	
Rango de Edad	16 a 19 años	
Género	Masculino	
Estatura	N/A	
Patrón Racial	Mestizo	



Camiseta en algodón color azul oscuro o negro, marca "CLAOSS AMERICAN" talla M.



Detalle de camiseta, complemento imagen anterior.



Pantalón tipo sudadera, azul oscuro.



Medias de poliéster color negro, con rombos de color claro



Detalle pretina interior tipo bóxer licrado.



Antioquia

Datos Diligencia

Caso 4

Radicado: 117/09	Acta: 5	Fosa: 5
Fecha Diligencia	17/02/09	
Municipio	San Francisco	
Corregimiento	Vereda San Isidro	
Rango de Edad	Mayor de 25 años	
Género	Masculino	
Estatura	1,61-1,68	
Patrón Racial	Mestizo	



Fragmentos de pantalón con marquilla "Mapo'ss"



Detalle de marquilla pantalón "Mapo'ss".



Interior tipo tanga de color blanco, marca "CALAR".



Detalle de marquilla marca "CALAR".

Antioquia		
Datos Diligencia		
Caso 5		
Radicado: 117/09	Acta: 6	Fosa: 6
Fecha Diligencia	17/02/09	
Municipio	San Francisco	
Corregimiento	Vereda San Isidro	
Rango de Edad	Mayor de 30 años	
Género	Masculino	
Estatura	1,58-1,65	
Patrón Racial	Mestizo	



Fragmentos de interior tipo bóxer.



Medias en licra color claro.



Precillas de color rojo y negro.



Antioquia		
Datos Diligencia		
Caso 6		
Radicado: 450/08	Acta: 25	Fosa: 4
Fecha Diligencia	28/08/08	
Municipio	Turbo	
Corregimiento	El Dos/vereda el Porvenir, finca Berlin	
Rango de Edad	Mayor de 20 años	
Género	Masculino	
Estatura	Indeterminada	
Patrón Racial	Indeterminado	



Ropa interior masculina, color indeterminado con figuras, sin marca y sin talla.



Fragmento de bolsillo, marquilla talla 16, con letras "WEEKEND" fondo blanco con rosado, verde y azul.



Marquilla talla 16 con letras "WEEKEND", detalle complemento imagen anterior.



Antioquia		
Datos Diligencia		
Caso 7		
Radicado: 142/13	Acta: 1	Fosa: 1
Fecha Diligencia	19/03/13	
Municipio	Nariño	
Corregimiento	Palmar de Mesones/finca la Trampa	
Rango de Edad	Mayor de 14 años	
Género	Indeterminado	
Estatura	1,60-1,67	
Patrón Racial	Indeterminado	



Camiseta de algodón negra, deteriorada y con múltiples desgarros difícil es de tipificar, Talla M, marca "Mechanix EXTREME ADVENTURE" en logo de color rojo y amarillo, anterior.



Detalle marquilla Talla M, Marca "Mechanix EXTREME ADVENTURE" en logo de color rojo y amarillo, anterior.





Ropa interior tipo tanga, masculino, blanca en algodón, deteriorada, sin talla Marca "Mister PatPrimo".



Marquilla interior marca "Mister PatPrimo".

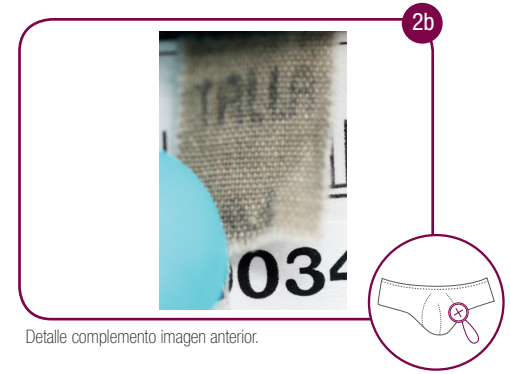

Detalle complemento imagen anterior.

Atlántico		
Datos Diligencia		
Caso 8		
Radicado: 199/09	Acta: 1	Fosa: 1
Fecha Diligencia	17/03/09	
Municipio	Sabanagrande	
Corregimiento	Finca La Unión	
Rango de Edad	25 a 35 años	
Género	Masculino	
Estatura	1,63-1,70	
Patrón Racial	Mestizo	

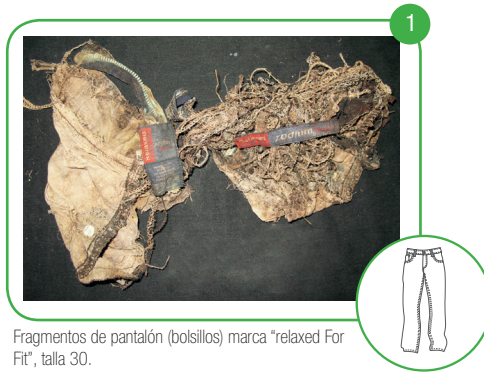

Fragmentos de pantalón (bolsillos) marca "relaxed For Fit", talla 30.



Detalle marquilla pantalón marca "relaxed For Fit"

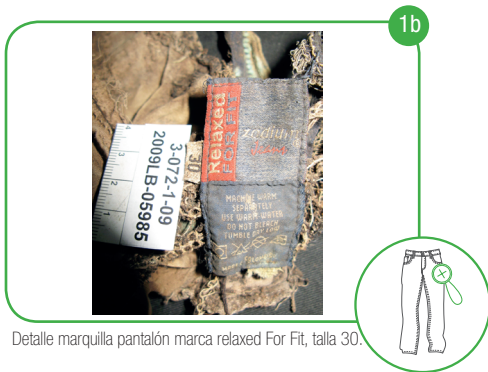

Detalle marquilla pantalón marca relaxed For Fit, talla 30.



Fragmento de pantalón, marca "Jeans Wear", color azul, talla 32.



Camiseta tipo polo con franjas color gris, blanca, azul oscuro, con un logo de ferrari, talla XL



Complemento anterior, detalle bordado parte superior izquierda de camiseta tipo polo marca "Ferrari".



Detalle talla XL de camiseta tipo polo, marca "Ferrari"



Fragmentos de camisa color indeterminado marca "PatPrimo"



Detalle marquilla camisa "PatPrimo"



Interior masculino, color blanco, marca "LEO POLDO".



Detalle marquilla interior "LEO POLDO".



Interior masculino, color azul, marca "LEO POLDO".



Detalle marquilla interior "LEO POLDO".



Fragmentos de correa color café, con hebilla metálica.

Bolívar		
Datos Diligencia		
Caso 9		
Radicado: 384/08	Acta: 2	Fosa: 2
Fecha Diligencia	15/07/08	
Municipio	Córdoba-Tetón	
Corregimiento	Martín Alonso/vereda Las Marías Finca El Bollo Parcela La Sonrisa	
Rango de Edad	25 a 35 años	
Género	Masculino	
Estatura	1,64-1,71	
Patrón Racial	Mongoloides	

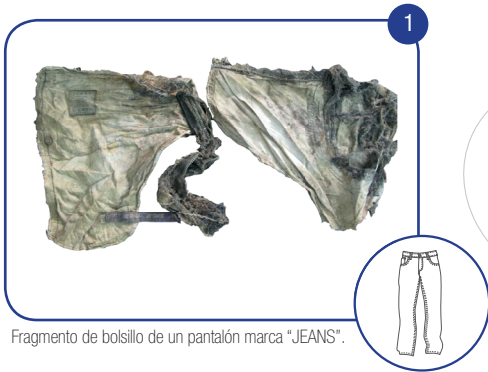

Fragmento de bolsillo de un pantalón marca "JEANS".

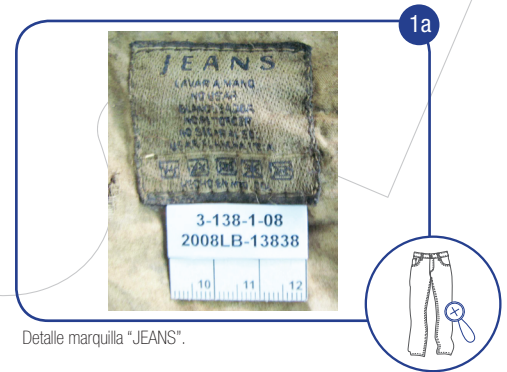

Detalle marquilla "JEANS".

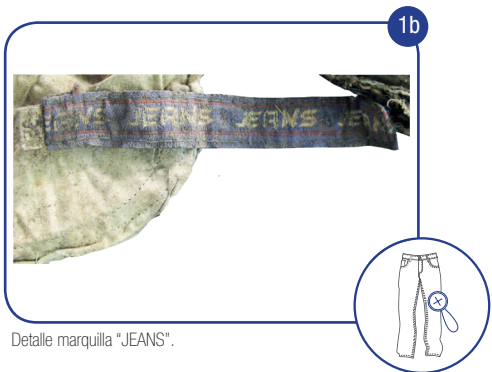

Detalle marquilla "JEANS".



Una pantaloneta verde en regular estado.



Un interior indeterminado marca indeterminada.



Un par de medias deterioradas color oscuro, con líneas azules, blancas y rojas, marca "FILA".



Una correa sintética beige y azul, delgada.



Un fragmento de visera marca "COMPETITIVA".



Caldas

Datos Diligencia

Caso 10

Radicado: 127/09	Acta: 1	Fosa: 1
Fecha Diligencia	21/02/09	
Municipio	Samaná	
Corregimiento	Encimadas/Yarumalito/La Cañonera	
Rango de Edad	Indeterminado	
Género	Indeterminado	
Estatura	Indeterminado	
Patrón Racial	Indeterminado	



Medias color indeterminado en poliéster



Cinturón en reata, color oscuro.



Tela de color verde, con cuadros rojos.



Pañoleta de color negro con estampado de una calavera, un rayo y una culebra que dice "COMANDO".



Detalle de estampado de pañoleta.



Pretina fragmentos de interior marca "Punto Blanco".



Detalle marca "Punto Blanco".



Caldas

Datos Diligencia

Caso 11

Radicado: 481/11	Acta: 1	Fosa: 1
Fecha Diligencia	22/06/2011	
Municipio	Pensilvania	
Corregimiento	Samaná	
Rango de Edad	16 a 30 años	
Género	Masculino	
Estatura	1,65-1,73	
Patrón Racial	Indeterminado	



Banda elástica de color claro con marquilla que dice "LEO Internacional", talla 32, al parecer de ropa interior.



Detalle marquilla "LEO Internacional" talla 32.



Medias de algodón licradas, azules se observa la cara de un gato con un canario en hilo bordado de color blanco, negro, rojo y amarillo, con desgaste textil en ambos talones y desgarrar circular de bordes regulares en el resorte superior de una de las medias.



Reloj negro de plástico, con pantalla azul, sin manilla superior marca "Cassio". Elemento que al parecer corresponde a un espejo de pasta naranja y verde, sin marca.



Caldas

Datos Diligencia

Caso 12

Radicado: 712/11	Acta: 1	Fosa: 1
Fecha Diligencia	24/08/11	
Municipio	Samaná	
Corregimiento	Corsal/Florencia	
Rango de Edad	Indeterminado	
Género	Indeterminado	
Estatura	Indeterminado	
Patrón Racial	Indeterminado	



Un par de medias azul oscuro, en algodón.



Ropa interior tipo tanga, de color vinotinto con franjas laterales verde con cuadros asimétricos negros. Marca EXNEIDER MAN. Talla ilegible.



Detalle marca "EXNEIDER MAN". Talla ilegible.

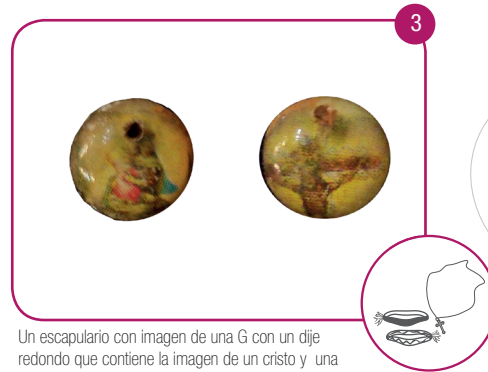

Un escapulario con imagen de una G con un dije redondo que contiene la imagen de un cristo y una virgen dentro.



Caldas

Datos Diligencia

Caso 13

Radicado: 736/11	Acta: 1	Fosa: 1
Fecha Diligencia	26/09/11	
Municipio	Samaná	
Corregimiento	El Bosque	
Rango de Edad	13 a 17 años	
Género	Masculino	
Estatura	Indeterminado	
Patrón Racial	Indeterminado	



Ropa interior tipo tanga, azul oscuro, marca "PatPrimo". Talla 28.



Detalle marca "PatPrimo". Talla 28.



Media azul con marca "XX SPORT" color rojo.



Detalle de media marca "XX SPORT" color rojo.



Media gris con estampado vertical amarillo.



Caldas

Datos Diligencia

Caso 14

Radicado: 736/11	Acta: 2	Fosa: 1
Fecha Diligencia	26/09/11	
Municipio	Samaná	
Corregimiento	El Bosque	
Rango de Edad	16 a 23 años	
Género	Masculino	
Estatura	1,68-1,76	
Patrón Racial	Indeterminado	



Ropa interior tipo tanga, beige, con marquilla que dice "EXNEIDER MAN", talla 40.



Detalle marquilla que dice "EXNEIDER MAN", talla 40.



Un par de medias azul oscuro con franjas blancas verticales, en algodón, desgastadas.



Un par de guantes quirúrgicos beige.

César		
Datos Diligencia		
Caso 15		
Radicado: 837/09	Acta: 1	Fosa: 2
Fecha Diligencia	01/12/09	
Municipio	Becerril	
Corregimiento	La Unión/Corregimiento Estados Unidos	
Rango de Edad	20 a 43 años	
Género	Masculino	
Estatura	1,74-1,82	
Patrón Racial	N/A	



Conjunto de prendas asociado al caso.



Bolsillos de color gris con negros marca "MCKAY", talla 38.



Detalle marca bolsillos de pantalón, "MCKAY", talla 38.



Ropa interior tipo bóxer, color negro, talla ilegible, sin marca.



Marquilla talla 38, al parecer de pantalón.



Zapato izquierdo, en cuero, color café, sin talla. Marca "FLIAMA Bucaramanga" desgastados, ribete.



Detalle de zapato marca "FLIAMA Bucaramanga", desgastados, ribete.



Córdoba

Datos Diligencia

Caso 16

Radicado: 053/08	Acta: 13	Fosa: 13
Fecha Diligencia	06/03/08	
Municipio	Puerto Libertador	
Corregimiento	Cementerio Local	
Rango de Edad	25 a 35 años	
Género	Masculino	
Estatura	1,63-1,70	
Patrón Racial	Mongoloide	



Interiores masculinos en poliéster, tipo tanga, sin marca ni talla.



Magdalena

Datos Diligencia

Caso 17

Radicado: 049/09	Acta: 1	Fosa: 1
Fecha Diligencia	02/02/09	
Municipio	Ciénaga	
Corregimiento	San Pedro de la Sierra/Finca el Platanal	
Rango de Edad	Indeterminado	
Género	Indeterminado	
Estatura	Indeterminado	
Patrón Racial	Indeterminado	

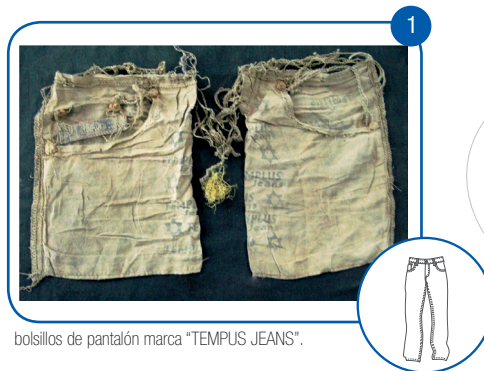

bolsillos de pantalón marca "TEMPUS JEANS".



Detalle marquilla "TEMPUS JEANS".



Interior masculino, material algodón, tipo tanga, marca "Audaz", color claro estampado, sin talla.



Detalle marquilla interior masculino "Audaz".



Magdalena

Datos Diligencia

Caso 18

Radicado: 050/09	Acta: 1	Fosa: 1
Fecha Diligencia	03/02/09	
Municipio	Aracataca	
Corregimiento	Marimonda Baja	
Rango de Edad	Mayor de 25 años	
Género	Indeterminado	
Estatura	1,64-1,71	
Patrón Racial	Mestizo	



Blusa tipo esqueleto, femenina, color negro, marca "AHTRAM SPORT", talla 12.



Pantalóneta de color negro, deteriorada, sin marca ni talla.



Un par de botas en caucho, marca "Venus Llanera".



Detalle marca botas "Venus Llanera".





Magdalena

Datos Diligencia

Caso 19

Radicado: 050/09	Acta: 2	Fosa: 1
Fecha Diligencia	03/02/09	
Municipio	Aracataca	
Corregimiento	Marimonda Baja	
Rango de Edad	Indeterminado	
Género	Indeterminado	
Estatura	Indeterminado	
Patrón Racial	Indeterminado	



Pantaloneta en material indeterminado, con bolsillos laterales, marca "PAULINO", talla M.



Detalle de marquilla, pantaloneta "PAULINO", talla M.

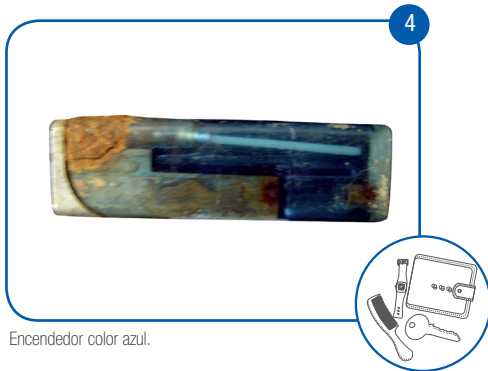

Encendedor color azul.



Par de botas recortadas en forma de sandalia marca "VENUS".

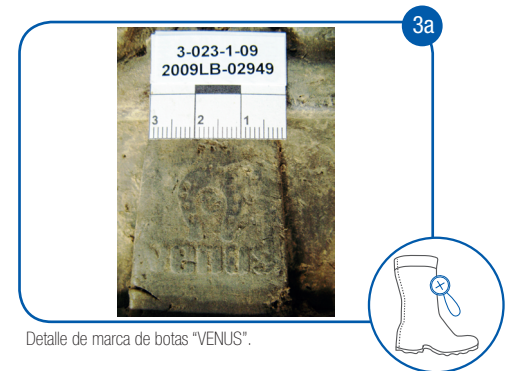

Detalle de marca de botas "VENUS".



Magdalena

Datos Diligencia

Caso 20

Radicado: 055/09	Acta: 1	Fosa: 2
Fecha Diligencia	12/02/09	
Municipio	Ciénaga	
Corregimiento	Siberia/La Unión/finca San Cayetano	
Rango de Edad	Indeterminado	
Género	Indeterminado	
Estatura	Indeterminado	
Patrón Racial	Indeterminado	

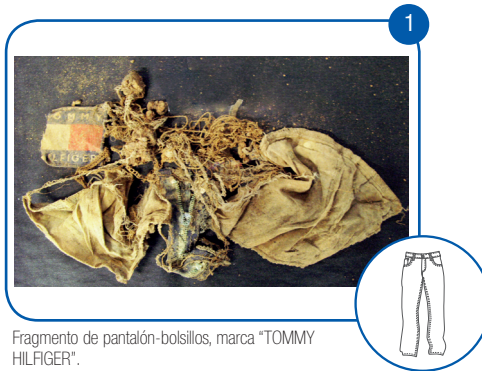

Fragmento de pantalón-bolsillos, marca "TOMMY HILFIGER".



Detalle de la marca "TOMMY HILFIGER".



Interior masculino tipo clásico, color verde, estampado, marca "MOSSERT-ITALI", sin talla



Detalle marca "MOSSERT-ITALI", sin talla.

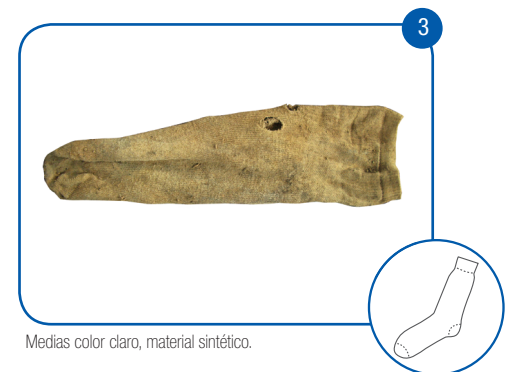

Medias color claro, material sintético.



Medias color claro, material sintético.



Pasamontaña color oscuro, material en lana.

Magdalena		
Datos Diligencia		
Caso 21		
Radicado: 253/09	Acta: 1	Fosa: 1
Fecha Diligencia	30/03/09	
Municipio	Ciénaga	
Corregimiento	Siberia/Corea/zona rural	
Rango de Edad	25 a 30 años	
Género	Masculino	
Estatura	1,65-1,72	
Patrón Racial	Mongoloide	

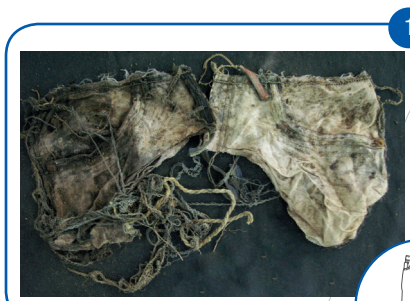

Fragmentos de pantalón al parecer de jean.



Detalle de marquilla de pantalón.



Fragmento de media velada.



Una media de algodón color negro y blanco.



Detalle estampado media "UMBRO".

Magdalena		
Datos Diligencia		
Caso 22		
Radicado: 253/09	Acta: 1	Fosa: 2
Fecha Diligencia	21/03/09	
Municipio	Ciénaga	
Corregimiento	Siberia/Corea/zona rural	
Rango de Edad	Indeterminado	
Género	Indeterminado	
Estatura	Indeterminado	
Patrón Racial	Indeterminado	



Pantalón en tela color beige o blanco, con bolsillos laterales y posteriores, sin marca ni talla.



Par de botas negras, marca "Venus", sin talla.



Detalle marquilla botas "Venus".



Par de medias en material sintético.



Pantaloncillo tipo tanga, color blanco con dibujos azules y verdes, sin marca ni talla.

Magdalena		
Datos Diligencia		
Caso 22		
Radicado: 253/09	Acta: 1	Fosa: 3
Fecha Diligencia	31/03/09	
Municipio	Ciénaga	
Corregimiento	Siberia/Corea/zona rural	
Rango de Edad	30 a 40 años	
Género	Masculino	
Estatura	1,64-1,71	
Patrón Racial	Mongoloide	



Pantaloncillo tipo tanga, color blanco con diseños azules, marca "MONTPELLIER BASICWEAR", sin talla.



Detalle pantaloncillo tipo tanga, marca "MONTPELLIER BASICWEAR" sin talla.



Medias acanaladas en algodón.

Magdalena		
Datos Diligencia		
Caso 23		
Radicado: 253/09	Acta: 1	Fosa: 4
Fecha Diligencia	31/03/09	
Municipio	Ciénaga	
Corregimiento	Siberia/Corea/zona rural	
Rango de Edad	25 a 35 años	
Género	Masculino	
Estatura	1,59-1,66	
Patrón Racial	Mestizo	



Fragmento indeterminado de tela, color oscuro.

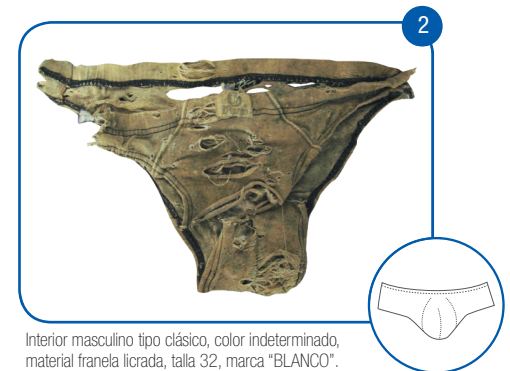

Interior masculino tipo clásico, color indeterminado, material franela licrada, talla 32, marca "BLANCO".

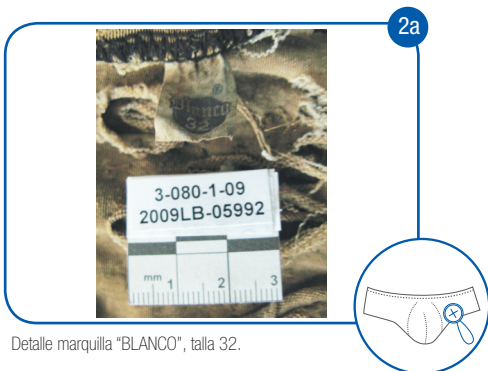

Detalle marquilla "BLANCO", talla 32.

Magdalena		
Datos Diligencia		
Caso 23		
Radicado: 254/09	Acta: 1	Fosa: 1
Fecha Diligencia	03/04/09	
Municipio	Santa Marta	
Corregimiento	Minca/La Tagua/finca El Almirante	
Rango de Edad	50 a 65 años	
Género	Masculino	
Estatura	1,66-1,73	
Patrón Racial	Mestizo	



Chaqueta en material sintético de color indeterminado, marca "MARCELINO".



Detalle de marquilla de chaqueta "MARCELINO"



Camisa tipo polo de color azul, con bolsillo frontal en la parte superior izquierda, cuello de color negro y cremallera, marca "BLACK LINE", talla S.

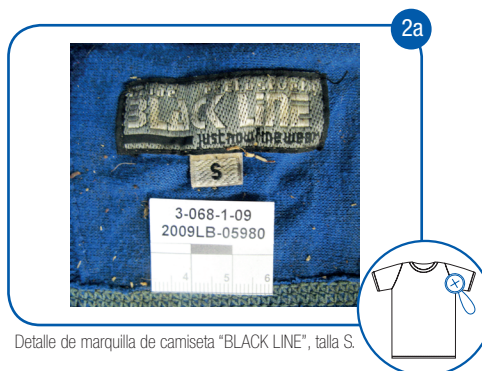

Detalle de marquilla de camiseta "BLACK LINE", talla S.



Fragmentos de bolsillos de pantalón marca "Gamin".



Detalle de marquilla fragmentos de bolsillos de pantalón "Gamin".



Par de botas marca "VENUS llanera" en caucho, talla 42.



Detalle de botas marca "Venus Llanera".



Detalle de suela de botas talla 42.



Interior masculino tipo tanga con estampado en forma de rombos y círculos, de marca "Montpellier".



Detalle de marquilla de interior tipo tanga "Montpellier".



Una media de color negro con letras blancas y rojas que dicen "adidas".

Magdalena		
Datos Diligencia		
Caso 24		
Radicado: 255/09	Acta: 1	Fosa: 2
Fecha Diligencia	28/03/09	
Municipio	Ciénaga	
Corregimiento	Siberia/Lourdes/zona rural	
Rango de Edad	Indeterminado	
Género	Indeterminado	
Estatuta	Indeterminado	
Patrón Racial	Indeterminado	



Camiseta con cuello, manga corta, color blanco con franja amarilla y azul, parte delantera sin marca ni talla.



Fragmentos de jean, marca "JEAN WEAR", sin talla con bolsillo delantero.



Par de botas negras en caucho, marca "Venus", talla 38.



Detalle de botas marca "Venus Llanera" y talla 38.



Par de medias color indeterminado.



Pantaloncillo tipo tanga, color verde, marca "PatPrimo" talla 28.



Detalle de marca de pantaloncillo "PatPrimo".



Detalle talla 28 pantaloncillo.

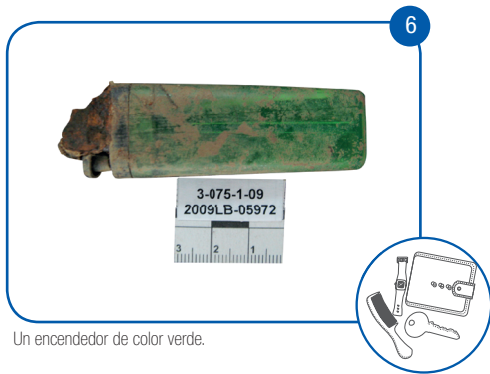

Un encendedor de color verde.

Magdalena		
Datos Diligencia		
Caso 25		
Radicado: 257/09	Acta: 1	Fosa: 1
Fecha Diligencia	28/03/09	
Municipio	Ciénaga	
Corregimiento	Siberia/Lourdes/zona rural/Parrandesecca	
Rango de Edad	25 a 35 años	
Género	Masculino	
Estatura	1,68-1,75	
Patrón Racial	Mestizo	

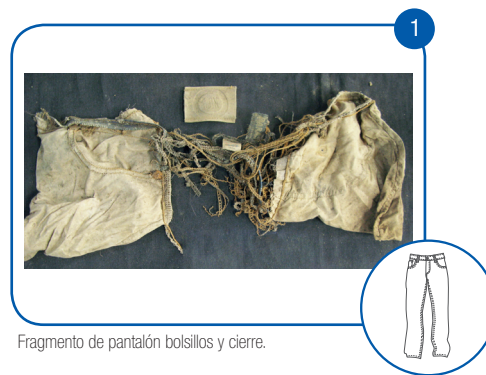

Fragmento de pantalón bolsillos y cierre.



Marquilla de posible pantalón con la palabra "PARASUCO DEMIN"



Marquilla talla 14/16 niño, marca "MAX 2".



Pantalóneta material franela, color verde militar, con franja lateral izquierda, sin marca ni talla.



Detalle de marquilla talla 34.



Interior masculino marca "LEO CLUB", color vino tinto.



Detalle marquilla interior, "LEO CLUB".

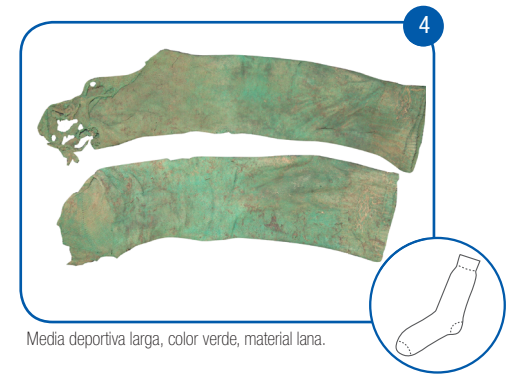

Media deportiva larga, color verde, material lana.



Un cinturón de material sintético, con hebilla metálica cuadrada.



Manilla larga de material de caucho, color indeterminado.

Magdalena		
Datos Diligencia		
Caso 26		
Radicado: 258/09	Acta: 1 y 2	Fosa: 1
Fecha Diligencia	30/03/09	
Municipio	Ciénaga	
Corregimiento	Siberia	
Rango de Edad	30 a 40 años	
Género	Masculino	
Estatura	1,60-1,67	
Patrón Racial	Mestizo	



Medias de color oscuro.



Una media de color negro con bordado en la parte superior que dice "EXCEL".



Una media de color oscuro en material indeterminado.



Detalle de imagen palabra EXCEL.

Magdalena		
Datos Diligencia		
Caso 27		
Radicado: 259/09	Acta: 1	Fosa: 1
Fecha Diligencia	02/04/09	
Municipio	Santa Marta	
Corregimiento	Bonda/Mundo Nuevo/Finca Girocasaca	
Rango de Edad	Mayor de 25 años	
Género	Masculino	
Estatura	1,70-1,77	
Patrón Racial	Mestizo	

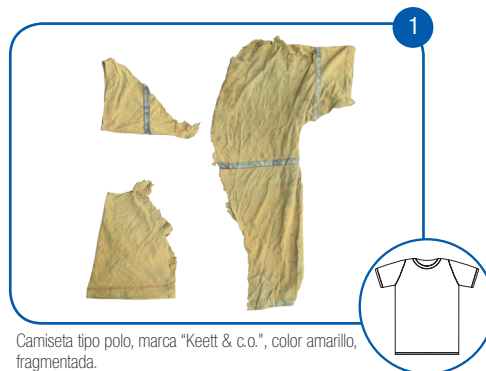

Camiseta tipo polo, marca "Keett & c.o.", color amarillo, fragmentada.

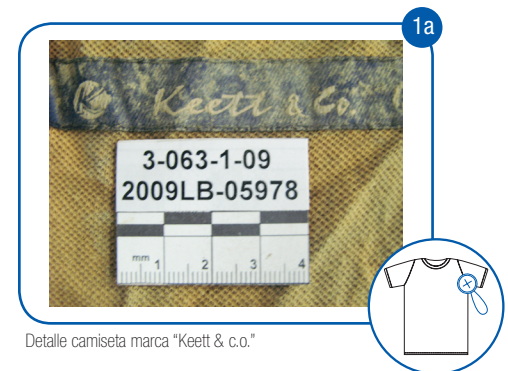

Detalle camiseta marca "Keett & c.o."

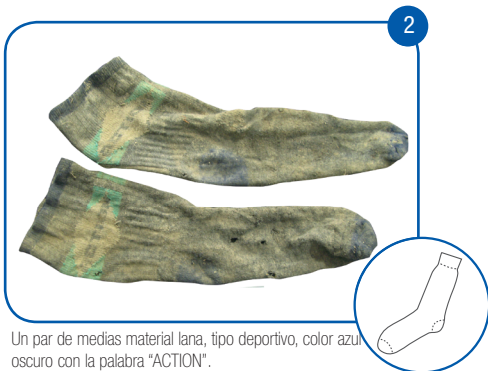

Un par de medias material lana, tipo deportivo, color azul oscuro con la palabra "ACTION".



Detalle en la media palabra "ACTION".



Interior masculino tipo clásico, material franela, color claro, marca "MR. MARIO"



Detalle marquilla interior "MR. MARIO".

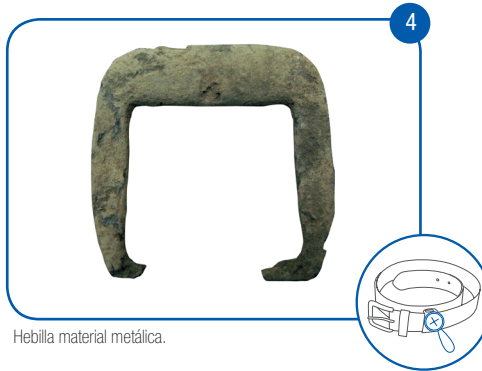

Hebilla material metálica.

Magdalena		
Datos Diligencia		
Caso 28		
Radicado: 260/09	Acta: 1	Fosa: 1
Fecha Diligencia	01/04/09	
Municipio	Santa Marta	
Corregimiento	Bonda/Girocasaca/Zona rural	
Rango de Edad	Mayor de 25 años	
Género	Posible masculino	
Estatura	Indeterminado	
Patrón Racial	Mestizo	



Camiseta tipo esqueleto, color azul, marca "MUSCLECLUB", talla s/38.



Detalle marquilla camiseta MUSCLECLUB



Pantalóneta de color rojo, líneas laterales blancas, marca "adidas"



Detalle marquilla pantalóneta "adidas".



Un par de sandalias en plástico, color negro, marca "BLUE FART" numero 42/43.



Detalle marca de zandalias "BLUE FART".

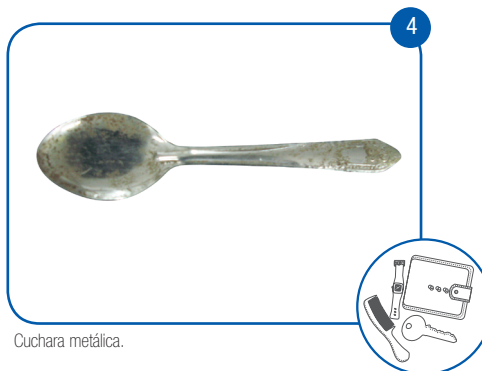

Cuchara metálica.

Magdalena		
Datos Diligencia		
Caso 29		
Radicado: 260/09	Acta: 1	Fosa: 2
Fecha Diligencia	01/04/09	
Municipio	Santa Marta	
Corregimiento	Bonda/Girocasaca/zona rural	
Rango de Edad	30 a 40 años	
Género	Masculino	
Estatura	1,61-1,68	
Patrón Racial	Mongoloide	



Fragmentos de pantalón al parecer de jean, con dos marquillas ilegibles con cremallera y botón metálico.



Marquilla verde con inscripciones blancas "FLORENTINO CACHEDA ITALY".



Par de medias blancas en algodón.



Interior tipo tanga, marca "PUNTO INTERIOR", color azul, sin talla.



Detalle marquilla interior "PUNTO INTERIOR".

Magdalena		
Datos Diligencia		
Caso 30		
Radicado: 261/09	Acta: 1	Fosa: 1
Fecha Diligencia	03/04/09	
Municipio	Santa Marta	
Corregimiento	Minca/El Campano/finca La Victoria	
Rango de Edad	25 a 32 años	
Género	Masculino	
Estatura	1,66-1,73	
Patrón Racial	Mongoloide	



Fragmentos de pantalón con bolsillos y cremallera, sin marca ni talla.

Magdalena		
Datos Diligencia		
Caso 31		
Radicado: 262/09	Acta: 1	Fosa: 1
Fecha Diligencia	04/04/09	
Municipio	Santa Marta	
Corregimiento	Minca/El Campano	
Rango de Edad	25 a 35 años	
Género	Masculino	
Estatura	1,68-1,75	
Patrón Racial	Mongoloide	



Fragmento de pantalón talla 32 -bolsillos y cierre-.



Detalle de la imagen anterior, marca DIESEL INDUSTRI.



Detalle marquilla del pantalón talla 32.



Camiseta marca "DIESEL", color rojo, cuello redondo con estampado que dice "DIESEL".



Detalle estampado parte superior a nivel del pecho, de camiseta marca "DIESEL".



Una banda elástica.

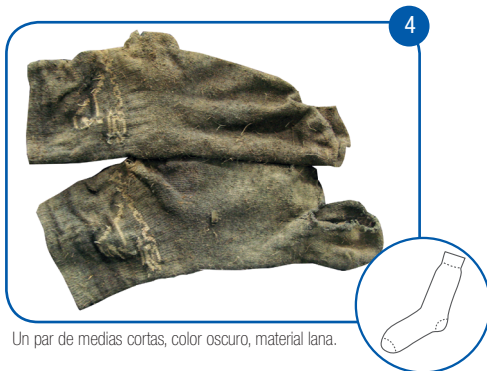

Un par de medias cortas, color oscuro, material lana.



Detalle bordado de la media.

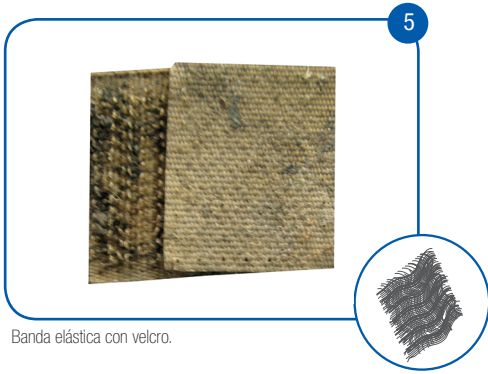

Banda elástica con velcro.



Marquilla "Chevignon".

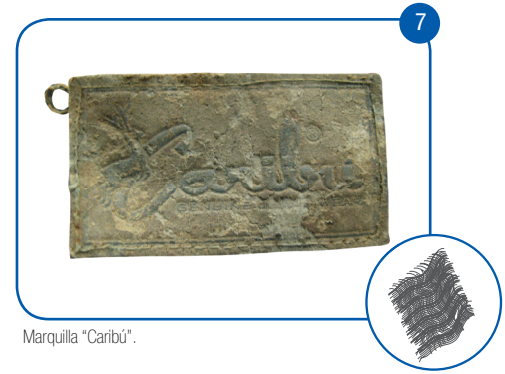

Marquilla "Caribú".

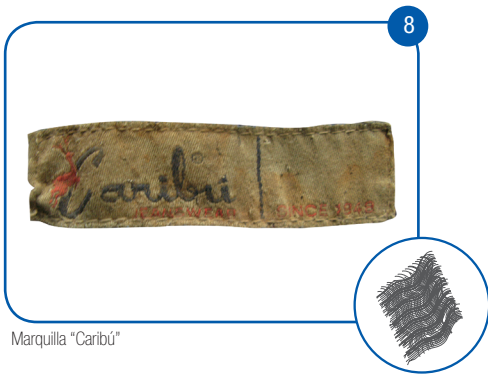

Marquilla "Caribú"

Magdalena		
Datos Diligencia		
Caso 32		
Radicado: 263/09	Acta: 1	Fosa: 2
Fecha Diligencia	02/04/09	
Municipio	Santa Marta	
Corregimiento	Bonda/Pénjamo/zona rural	
Rango de Edad	30 a 40 años	
Género	Masculino	
Estatura	1,67-1,72	
Patrón Racial	Mongoloide	



Fragmentos de pantalón con marca "TOMMY HILFIGER" sin talla y dentro de bolsillo calendario religioso y correa de cuero color negro.

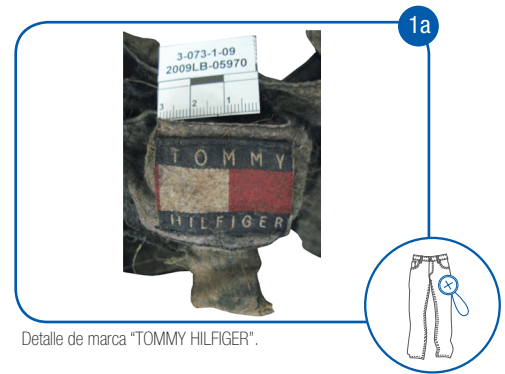

Detalle de marca "TOMMY HILFIGER".



Interior tipo tanga color verde sin marca ni talla.

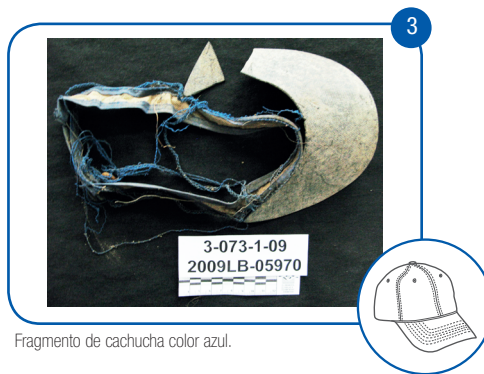

Fragmento de cachucha color azul.



Un zapato en material, sin marca, sin talla.

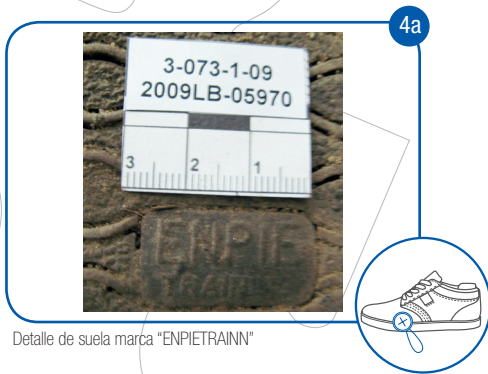

Detalle de suela marca "ENPIETRAINN"



Collar color amarillo, escapulario con tres imágenes religiosas.



Calendario que se encontró en el fragmento de pantalón.

Putumayo		
Datos Diligencia		
Caso 33		
Radicado: 353/12	Acta: 1	Fosa: 3
Fecha Diligencia	23/05/12	
Municipio	Puerto Asís	
Corregimiento	Peña Sora/finca Villa Sandra	
Rango de Edad	Mayor de 19 años	
Género	Posiblemente masculino	
Estatura	1,69-1,84	
Patrón Racial	Indeterminado	



Camiseta manga corta cuello tipo polo con cremallera, tono ideterminado, talla L, marca "ROBBINS".



Detalle marquilla de camiseta "ROBBINS".



Interior masculino tipo tanga, sin marca, ni talla, color indeterminado.



Detalle interior talla 30.



Un par de medias color indeterminado con la inscripción "FLA".



Billetera en color verde, en su interior un calendario correspondiente al año 2000.

Putumayo		
Datos Diligencia		
Caso 34		
Radicado: 353/12	Acta: 1	Fosa: 4
Fecha Diligencia	01/06/12	
Municipio	Puerto Asís	
Corregimiento	Peña Sora/Finca Villa Sandra	
Rango de Edad	Mayor de 18 años	
Género	Masculino	
Estatura	1,48-1,65	
Patrón Racial	Indeterminado	



Bolsillos de pantalón tipo *jean* con cremallera marca "CHEROKY JEANS COMPANY".



Detalle marquilla fragmentos de pantalón "CHEROKY".

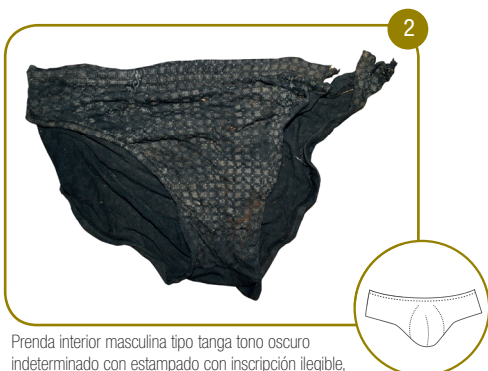

Prenda interior masculina tipo tanga tono oscuro indeterminado con estampado con inscripción ilegible, en su parte frontal "DORITEX".



Par de medias de color indeterminado.



Par de zapatos tipo bota de amarrar con cremallera lateral marca "NEXT RUBBER" tono oscuro de material sintético.



Detalle suela de zapato con talla 36.



Par de suela de zapatos con marca y talla, complemento imagen 4.



Fragmentos de correa al parecer de color café sin hebilla.

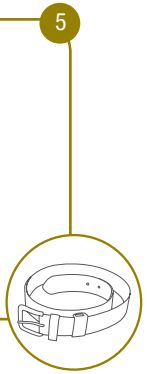

Hebilla metálica.



Putumayo		
Datos Diligencia		
Caso 36		
Radicado: 355/12	Acta: 1	Fosa: 1
Fecha Diligencia	29/05/12	
Municipio	Valle de Guamuéz	
Corregimiento	Inspección El Tigre/sitio La Y	
Rango de Edad	Mayor de 19 años	
Género	Masculino	
Estatura	1,58-1,74	
Patrón Racial	Indeterminado	



Fragmentos de bolsillos de pantalón.

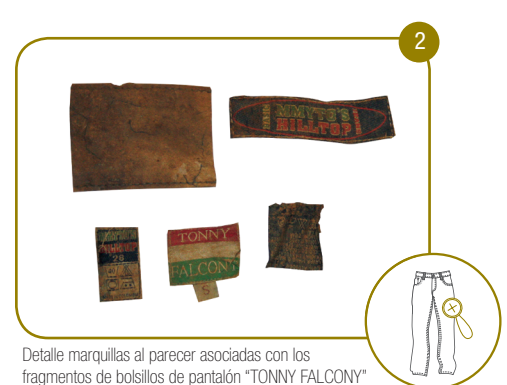

Detalle marquillas al parecer asociadas con los fragmentos de bolsillos de pantalón "TONNY FALCONY" talla S, "MMYTOS HILLTOP", talla 28.



Par de medias tobilleras de color claro, se observan de color verde la parte del talón y la punta de la media, bordado en la parte superior de color rojo, blanco y azul.

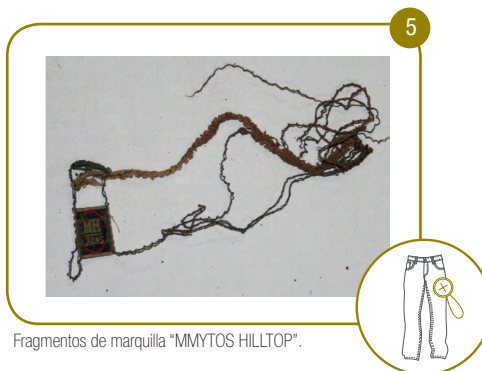
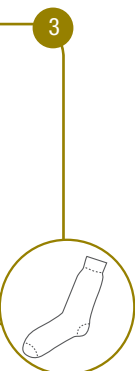

Fragmentos de marquilla "MMYTOS HILLTOP".



Putumayo		
Datos Diligencia		
Caso 37		
Radicado: 921/09	Acta: 1	Fosa: 2
Fecha Diligencia	02/09/09	
Municipio	Puerto Asís	
Corregimiento	Cementerio Nuestra Señora de la Paz	
Rango de Edad	Indeterminado	
Género	Indeterminado	
Estatura	Indeterminado	
Patrón Racial	Indeterminado	



Buzo color verde de lana con líneas horizontales de color blanco sin marca ni talla.

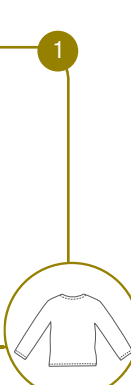

Camiseta de color verde sin marca ni talla.





Interior masculino tipo tanga color claro, marca "CAMARO".



Detalle de marquilla interior "CAMARO".



Par de botas en caucho marca "VENUS llanera".



Ropa interior tipo tanga de color azul oscuro, marca "Punto Blanco", sin talla.



Detalle marquilla interior "Punto Blanco".

Santander		
Datos Diligencia		
Caso 38		
Radicado: 960/16	Acta: N/A	Fosa: N/A
Fecha Diligencia	27/05/96	
Municipio	Lebrija	
Corregimiento	El Peñasco/sector aeropuerto	
Rango de Edad	N/A	
Género	N/A	
Estatura	N/A	
Patrón Racial	N/A	



Camisa manga corta algodón marca "CRASH" con rayas verticales de color verde, blanco y azul.



Detalle de marquilla de camisa "CRASH".



Camisa de algodón de color azul con rayas verticales de color blanco con marquilla que dice "POR RATHZEL, HECHO PARA EL ÉXITO" talla 16-33.



Detalle de marquilla de camisa "POR RATHZEL, HECHO PARA EL ÉXITO" talla 16-33.



Cinturón cuero de color café marca "KOSTAS" talla 32.



Detalle de marca de cinturón "KOSTAS".



Cinturón en material sintético color negro talla 34 marca "Arena Caliente".



Detalle de marquilla de cinturón "Arena Caliente".



Cinturón en cuero color café talla 36 marca "TRIANÓN".



Detalle de marca de cinturón "TRIANÓN".



Pantalón de paño lana color verde, negro y blanco talla 34.



Pantalón de paño lana de color azul, negro y blanco con correa de cuero de color café y hebilla metálica.



Detalle de correa de pantalón color café en material cuero.



Pantalón en material paño color verde oliva talla 34 marca "GIANNI FERRE" con correa en material sintético de color negro con hebilla metálica



Detalle de marquilla de pantalón "GIANNI FERRE"



Pantalón en materia lino de color blanco marca "FAST LINER"



Detalle de marquilla de pantalón "FAST LINER"



Pantalón en lino color blanco sin marca ni talla



Cobertor en material lana a cuadros de color rosado y amarillo con líneas horizontales y verticales de color azul



Zapatos en material cuero de color café con cordones amarillos marca "LA MONTANA" talla 39



Detalle de suela de zapatos "LA MONTANA" talla 39



Zapato femenino derecho en material cuero sintético de color rojo



Zapato masculino derecho en material cuero de color negro café talla 42 marca "BOSI"



Detalle de marquilla de zapato "BOSIA".



Zapato izquierdo tipo mocasin en cuero de color negro, talla 40 marca "Pacho".

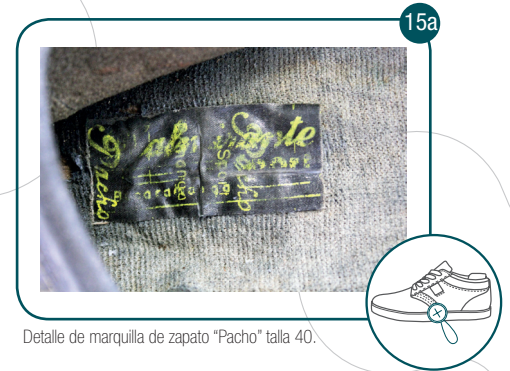

Detalle de marquilla de zapato "Pacho" talla 40.



Mochila de lana de color negro con bordados de color verde y líneas horizontales rojas, blancas y azules.



Peine de plástico de color negro marca "VANDUX".



Detalle peine marca "VANDUX".



Pantalón de color verde con líneas verticales de color negro marca "Pietro Cavani" con cinturón sintético de color café talla 36.



Detalle de marquilla de pantalón "Pietro Cavani".



Camiseta tipo polo algodón de color verde con franjas horizontales de color café y negro marca "ROBBINS".



Detalle de marquilla de camiseta tipo polo marca "ROBBINS".



Camisa manga larga de algodón de color blanco con cuadros de color negro marca "IMPACTO 2000".



Detalle de marquilla de camisa "Impacto 2000".



Pantalón de paño de color gris con cinturón sintético de color café marca "MONNYS".



Detalle de marquilla de pantalón "MONNYS".



Pantalón de paño de color gris con manchas de pintura al parecer de color blanco y cinturón de cuero de color negro y hebilla metálica marca "GRAN BARÓN" talla 33-36.



Detalle de marquilla de pantalón "EL GRAN BARON" talla 36.



Detalle de marquilla de pantalón "EL GRAN BARON" talla 36.



Pantalón de paño de color uva talla 34 marca "SABATINI diseño con clase" talla 34 con cinturón de color café.



Detalle de pretina de pantalón marca "SABATINI diseño con clase".



Detalle de pretina de pantalón marca "SABATINI diseño con clase" talla 34.



Pantalón de paño de color blanco con líneas verticales color rojo y negro sin marca ni talla.



Pantalón de paño de color azul con líneas verticales claras.



Fragmentos de bolsillos de pantalón marca "GINO CAPOPALLE".



Fragmentos de bolsillos de pantalón marca "GINO CAPOPALLE".



Correa de cuero de color café/negro sin marca ni talla.



Camiseta tipo polo de color blanco con estampados de color oscuro cuello y borde de mangas de color azul oscuro marca "ORIGINAL POP CLUB CONCEPT".



Detalle de marquilla de camiseta tipo polo "ORIGINAL POP CLUB CONCEPT".



Detalle de marquilla de camiseta tipo polo "ORIGINAL POP CLUB CONCEPT".



Camisa manga corta de algodón color blanco marca "JHUVILL" talla L.



Detalle de camisa manga corta "JHUVILL" talla L.



30

Camisa manga corta de algodón color blanco marca "MORRY'S" con rayas verticales de color naranja, verde y azul.



30a

Detalle de marquilla de camisa "MORRY'S".



31

Camisa manga corta en material algodón con rayas verticales de color violeta.



31a

Detalle material de la camisa.



32

Camisa manga larga de color blanco sin talla ni marca.



33

Interior masculino tipo clásico marca "Mr PatPrimo" talla 42.



33a

Detalle de marquilla de interior "Mr PatPrimo".



33b

Detalle de marquilla de interior "Mr PatPrimo" talla 42.



34

Interior masculino tipo tanga de color morado marca LEO.

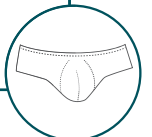

34a

Detalle de marquilla de interior "LEO".



35

Interior masculino tipo tanga color gris talla 32 marca "MOUNSIER FERCHE".



35a

Detalle de pretina de interior marca "MONSIEUR FERCHE" talla 32.

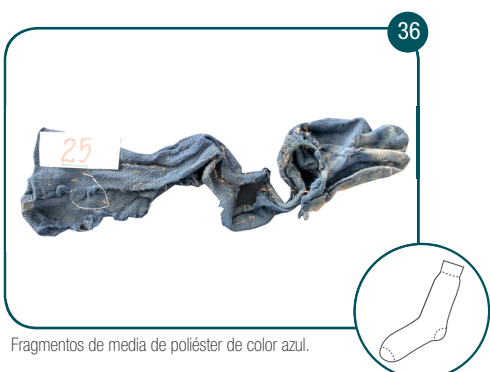

36

Fragmentos de media de poliéster de color azul.



37

Cinturón de cuero de color café sin marca ni talla.

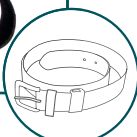

38

Portaquerera de material sintético con repujado que dice "Bancoquia".





Detalle de repujado de portachequera "Bancoquia"



Estuche de navaja en material cuerpo de color café sin marca ni talla.

Sucre		
Datos Diligencia		
Caso 39		
Radicado: 225/08	Acta: 1	Fosa: 1
Fecha Diligencia	28/05/08	
Municipio	San Antonio de Palmito	
Corregimiento	Centro Azul/finca La Unión	
Rango de Edad	40 a 50 años	
Género	Masculino	
Estatura	1,62-1,70	
Patrón Racial	Mestizo	



Bolsillos y ribete con marquilla, "MONTER JEANS", talla 31.



Una marquilla en tela en colores blanco, negro y rojo, marca "MONTER JEANS ORIGINAL".



Detalle marquilla size 31.

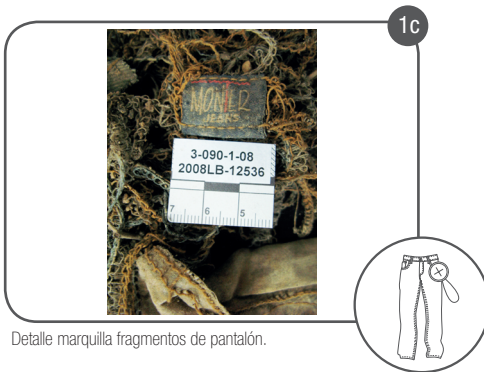

Detalle marquilla fragmentos de pantalón.

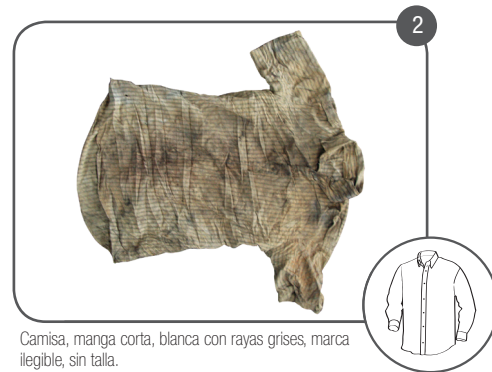

Camisa, manga corta, blanca con rayas grises, marca ilegible, sin talla.



Camisilla de malla negra, sin marca ni talla.



Par de medias cortas blancas con bordado verde y gris, sin talla, con inscripción "CUBS" sin talla.



Marquilla de material sintético de color azul, y blanco "MARCA MONTER".



Hebilla metálica oxidada.

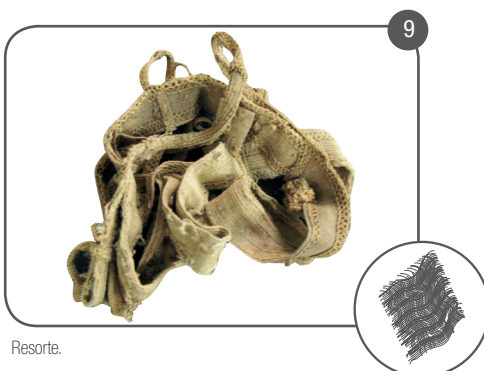

Resorte.



Dos monedas oxidadas.



Sucre

Datos Diligencia

Caso 40

Radicado: 225/08	Acta: 2	Fosa: 2
Fecha Diligencia	28/05/08	
Municipio	San Antonio de Palmito	
Corregimiento	Centro Azul/Finca La Unión	
Rango de Edad	Indeterminado	
Género	Masculino	
Estatura	1,68-1,76	
Patrón Racial	Mestizo	



Un par de tenis en mal estado, con suela de caucho blanco, de cuero blanco, marca "Reebok", sin talla.

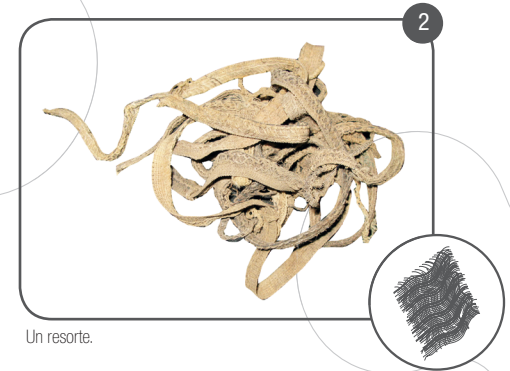

Un resorte.



Sucre

Datos Diligencia

Caso 41

Radicado: 225/08	Acta: 3	Fosa: 2
Fecha Diligencia	28/05/08	
Municipio	San Antonio de Palmito	
Corregimiento	Centro Azul/finca La Unión	
Rango de Edad	Mayor de 30 años	
Género	Masculino	
Estatura	1,67-1,74	
Patrón Racial	Indeterminado	



Un par de medias de lana blanca, cortas con dos franjas rojas y bordes azules.

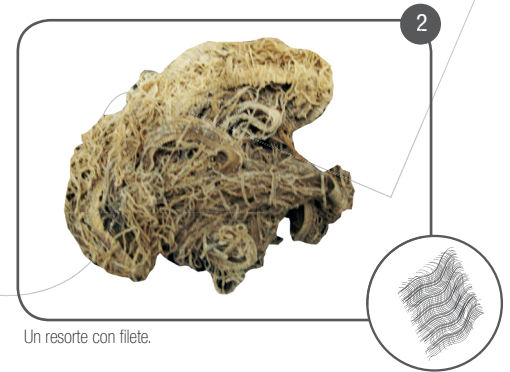

Un resorte con filete.



Sucre

Datos Diligencia

Caso 42

Radicado: 225/08	Acta: 4	Fosa: 3
Fecha Diligencia	28/05/08	
Municipio	San Antonio de Palmito	
Corregimiento	Centro Azul/finca Potosí	
Rango de Edad	40 a 50 años	
Género	Masculino	
Estatura	1,72-1,79	
Patrón Racial	Caucasoide	



Interior tipo tanga color verde con estampados, marca LEO, talla 36.



Detalle de marquilla posterior de interior LEO.

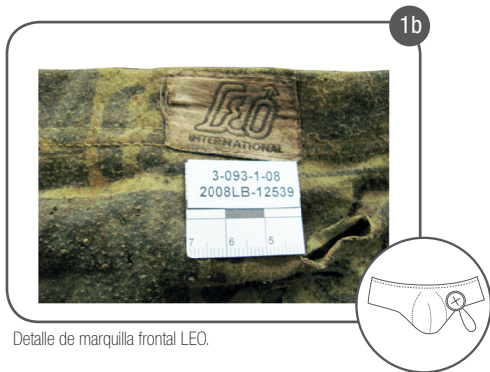

Detalle de marquilla frontal LEO.



Sucre

Datos Diligencia

Caso 43

Radicado: 427/08	Acta: 1	Fosa: 1
Fecha Diligencia	17/08/08	
Municipio	San Onofre	
Corregimiento	Plan Parejo	
Rango de Edad	Indeterminado	
Género	Indeterminado	
Estatura	Indeterminado	
Patrón Racial	Indeterminado	



Camisa manga larga de color indeterminado, en tela sintética, satén, marca "Gavilan" talla L.



Detalle de marquilla camisa manga larga marca "Gavilan" talla L.





FISCALÍA GENERAL DE LA NACIÓN
Dirección de Justicia Transicional
Grupo de búsqueda, identificación y entrega
de personas desaparecidas (GRUBE)

Fiscal		Asistente	Teléfono oficina y extensión	Sede	Área de influencia
Elsa María Moyano		Diana Carolina Bernal Reina	(091) 5879750 Ext: 1200 - 1103 1102 3506011266	Bogotá Cra 30 N 13-24 piso 3	Coordinadora GRUBE
David Cruz Dajer	80	Nancy Rangel Blanquicet	(095) 6569480 Ext: 1144-1162 3155455661- 3164113282	Cartagena calle 70 N 5-49 Barrio Crespo	Bolívar, Sucre y San Andres
Margelis María Rodríguez C.	218	Brenda Patricia Reyes Gutiérrez	(095) 3410102 - 3411063 3008857315 - 3164710519	Barranquilla Calle 40 N 44 -80 piso 13 Edificio Lara Bonilla	Magdalena y Atlántico
Margy Liliana Suárez Correa	125		3165274639 (097) 5829343 Ext: 206-207 (097) 5712375	Cúcuta Cll 10 n 0e - 16 centro de Negocios Hotel Tonchala	Norte de Santander
Miguel Emiro Durango Villadiego	217	Rafael Muñoz Corena	(094) 7865003 Ext: 452-450 3012478154	Montería Cra 3 N 10-54, Buenavista, antiguo Hosp. San Jerónimo	Córdoba
Juan Carlos Herrera Ramírez	219		(095) 5710919 Ext: 120 3157547485	Valledupar Cra 12 N 14 - 39 edif. Elite barrio Loperena	Cesar y La Guajira
Jesús Ramón Uribe Serrano	134	Socorro Viviescas Tami	(097) 652222 Ext: 2550 3506013659	Bucaramanga Cra 19 N 24-61 Barrio Alarcon piso 5 Bunker	Santander
Paula Andrea Betancourt Saavedra	91	Enrique Arturo Torres Peláez	3175134394		Antioquia, Chocó
Alonso José Alvear Pérez	221	Judith Arboleda Hernández	(094) 3405850 Ext 7139 3164368547	Medellín Calle 19 N 80a-40 Barrio Belén La Nubia Edificio antiguo DAS	Antioquia, Quindío y Cementerio de Yarumal
Germán Yesid Jaimes Sandoval	220	Liliana Eugenia Vásquez Pizano	3163015549		Antioquia, Caldas, Risaralda y Cementerio de Marsella
Hector Fabio Valencia V	227		(092) 7298400 3155456235	Cll 17 N 26- 59	Nariño
Sonia Rocío Bustos Arévalo	223	Juan Manuel Rubio Ariza	3164526675	Cali Calle 10 No. 6-25 Piso 5 Antiguo e de Telecom	Valle del Cauca y Cauca
Luz Dary Páez Rubiano	224		(098) 4227404 3163889142	Cali Avenida 6 Con Calle 10 Antiguo e de Telecom	Putumayo y Amazonas
Yanett Caroline Herrera P. (E)	183	Adriana Isbet Niño Ceballos	(098) 8712993 Ext: 114 3163312507	Neiva Cra 5 N 9-48 Piso 2 Edificio Telecom	Huila, Caquetá, Cementerio de la Plata Cementerio de Florencia
Zulma Janette Arias Hernández	67	María del Pilar Martínez González	(098) 6704307 - 6628306 5879750 Ext 1205	Bogotá Cra 30 N 13-24 piso 3	Cundinamarca y Boyacá
Nivaldo Javier Jiménez Illera	78	Mónica Patricia Guerrero	(091) 5879750 Ext 1302 -1303 3163892091	Bogotá Cra 30 N 13-24 piso 3	Casanare, Tolima y Arauca
Luis Fernando Lucero Monroy	211	Martha Isabel Guataquia Urrea	3155764867- 3183264050	Villavicencio Calle 33b N 36-105 Barrio Barzal	Meta, Vichada, Cementerio de la Macarena y Cementerio de Villavicencio
Hugo Hernando Villalobos	209	Adbana Maria Fernanda Correa Cordoba	(091) 5879750 Ext 1208-1231 3175015019	Bogotá Cra 30 N 13-24 piso 3	Guainía, Vaupés, Cementerio de Vista Hermosa, Cementerio de Granada y Cementerio de Bojaya
Edith Rocío Quintero Olmos	93	María del Pilar Martínez González	(091) 5879750 Ext 1229	Bogotá Cra 30 N 13-24 piso 3	Carcel Modelo 1998- 2003, Fuerza Pública, Palacio de Justicia
Andrés Felipe Carranza Roa	232	Mónica Patricia Guerrero	(091) 5879750 3175098859	Bogotá Cra 30 N 13-24 piso 3	Guaviare

Fiscales Exhumaciones



Líneas gratuitas: 018000 919 748 • 122
o 570 2000 #7

www.fiscalia.gov.co