



Rastros

Edición Número 10 • ISSN 2027-6346 • Bogotá D.C., Colombia
Información para la identificación preliminar de personas desaparecidas

Dirección de Fiscalía Nacional Especializada de Justicia Transicional





Fiscal General de la Nación
Luis Eduardo Montealegre Lynett

Vicéfiscal General de la Nación
Jorge Fernando Perdomo Torres

**Director de Fiscalía Nacional
Especializada de Justicia Transicional**
Carlos Fidel Villamil Ruíz

**Fiscal Coordinador Grupo de Tareas de
Exhumaciones**
Álvaro León Polo Hincapié

**Director del Instituto Nacional de
Medicina Legal y Ciencias Forenses**
Carlos Eduardo Valdés Moreno

Coordinación Editorial
Fernando Gómez Muñoz
Weimar Galeano Ocampo
Secretaría Administrativa Grupo de Tareas
de Exhumaciones

**Dirección de Fiscalía Nacional
Especializada de Justicia Transicional**
Diagonal 22B No. 52-01 Bloque F Piso 3°
Conmutador: 570 2000
Extensión: 2482
Bogotá, Colombia
www.fiscalia.gov.co
Fiscalía General de la Nación
Marzo 2015

Este texto no puede reproducirse sin el permiso
expreso de la Fiscalía General de la Nación.
Distribución gratuita.

Contenido

Presentación	1
Recomendaciones	2
Instructivo	3
Información para la identificación preliminar de personas desaparecidas	4

Arauca	5 a 7	Nariño	38 a 45
Bolívar	8 a 11	Norte de Santander	46 a 54
Cauca	12 a 15	Santander	55 a 56
Cesar	16 a 17	Sucre	57 a 58
Guaviare	18 a 37	Putumayo	59 a 63

Presentación

La lucha contra la impunidad se ha convertido en un fuerte paradigma a partir de la segunda mitad del siglo XX y sus manifestaciones se evidencian en la suscripción de nuevos instrumentos internacionales en materia de derechos humanos y derecho penal internacional, en los cuales los estados se han comprometido de diversas formas a hacer frente a graves vulneraciones a los derechos humanos y crímenes internacionales, previniendo su comisión y, cuando ello no sea posible, investigando, juzgando y sancionando a los responsables .

En ese marco, la desaparición forzada de personas ha sido una de las conductas de las cuales se han ocupado en mayor medida dichas herramientas internacionales, de manera que hoy se cuenta, en el derecho internacional de los derechos humanos con la Convención Interamericana sobre Desaparición Forzada de Personas, adoptada en Belén Do Pará (Brasil) el 9 de junio de 1994 por la Asamblea General de la Organización de los Estados Americanos (OEA), y con la Convención Internacional para la protección de todas las personas contra las desapariciones forzadas, adoptada en Nueva York el 20 de diciembre de 2006 por la Asamblea General de las Naciones Unidas, entre otros. Igualmente, a nivel del derecho penal internacional, el estatuto de Roma de la Corte Penal Internacional consagra la “desaparición forzada de personas” como crimen de lesa humanidad (art. 7.1. i).

Colombia no ha sido ajena a esta preocupación. Por el contrario, el país se ha comprometido normativamente a través de la aprobación de la

referida convención interamericana, mediante la ley 707 de 2001; la convención internacional, en la ley 1418 de 2010, y el estatuto de Roma mediante la ley 742 de 2002. En ese mismo sentido, las instituciones del Estado han asumido la aplicación de tales instrumentos comprendiendo las terribles implicaciones de la desaparición forzada para los familiares de las víctimas, porque la incertidumbre y el dolor que causa desconocer el paradero de las personas desaparecidas y, en caso de haber fallecido, la suerte de los cuerpos, genera gran inquietud en la comunidad.

Así, la Fiscalía General de la Nación ha venido adelantando esfuerzos para la búsqueda y hallazgo de las personas desaparecidas. Entre ellos, ha articulado su trabajo con otras instituciones conformando el Centro Único Virtual de Identificación (CUVI) y, en ese marco, con el apoyo de la cooperación internacional ha creado la revista Rastros, que contiene información sobre prendas y elementos personales hallados por la Dirección de Fiscalía Nacional Especializada de Justicia Transicional en desarrollo de las diligencias de exhumación, la que utiliza para la identificación preliminar de personas desaparecidas.

Este nuevo número de la revista Rastros evidencia que el trabajo iniciado continúa entregando resultados y demuestra el interés institucional de seguir contribuyendo con la satisfacción de los derechos de las víctimas de desaparición forzada, aportar en la mitigación de su sufrimiento y en el cumplimiento de las obligaciones internacionales del Estado Colombiano en la lucha contra este crimen.

Recomendaciones

Al reconocer las prendas y objetos publicados, los familiares deben tener en cuenta lo siguiente:

1. Las fotografías de las prendas y objetos estuvieron sepultados, razón por la cual algunos perdieron sus características originales de tamaño, color y estructura.
2. Algunos casos pueden presentar prendas o elementos del mismo tipo, como dos pares de medias y/o dos camisas asociados a un mismo resto humano.
3. Dependiendo de la región del país, son comunes algunos tipos de prendas u objetos (escapularios, botas, manillas, etc.), cuyo uso por parte de la población es generalizado.
4. La revista contiene las fotografías de las prendas y los objetos por caso, ordenados por el departamento la que se realizó la diligencia de exhumación o recuperación del resto humano. Adicionalmente, cada caso está acompañado de información como edad, sexo, estatura y patrón racial, datos que servirán de referencia en la identificación de la persona desaparecida.
5. Cuando reconozca preliminarmente alguna prenda u objeto, el familiar puede dirigirse a cualquier sede de la Unidad Nacional de Fiscalías para la Justicia y la Paz, según el directorio adjunto a esta revista, o comunicarse telefónicamente a la Línea Nacional de Atención Gratuita 01 8000 916 999 o en Bogotá al (1) 587 97 45.
6. En la sede de la Unidad se tomará la información necesaria para identificar al familiar que realiza el reconocimiento preliminar

de las prendas y objetos. Dicha información permitirá la identificación fehaciente del resto humano, entre las que se encuentran la toma de muestra biológica, el Formato Nacional de Personas Desaparecidas y el Formato de Hechos Atribuibles a Grupos Armados Ilegales, sumado a la información que facilita identificar el caso en el formato establecido por el Sistema de Gestión de Calidad de la Fiscalía General de la Nación.

7. La información recopilada será enviada por el funcionario judicial de forma inmediata al Centro Único Virtual de Identificación "CUVI", ubicado en la cr. 30 No. 13-24, piso 3º de la ciudad de Bogotá.
8. De acuerdo con la información reportada en la identificación indiciaria y la recopilada con el resto humano, se procederá con los métodos técnico-científicos de identificación plena o fehaciente.
9. El resultado del proceso de identificación técnico-científico permitirá obtener la identidad del resto humano.
10. Cuando los restos humanos no correspondan a la identidad de la persona desaparecida que busca el reportante, el funcionario judicial, con apoyo psicosocial, le informará los resultados técnico-científicos y se continuará con la investigación para determinar el paradero de la persona desaparecida.



Información para la identificación
preliminar de **personas desaparecidas**

1		Norte de Santander	
2	Datos Diligencia		
3	Caso 58		
4	Radicado: 1272/09	Acta: 1	Fosa: 1
	Fecha Diligencia	04/12/2009	
	Municipio	Tibú	
	Corregimiento	La Gabarra	
	Rango de Edad	45 - 50 años	
	Género	Femenino	
	Estatura	Indeterminada	
	Patrón Racial	Indeterminado	



Camiseta tipo polo de colores gris claro y oscuro con líneas de color naranja en cuello y mangas.



Blusa de seda estampada semejando la piel de un tigre, manga larga con herrajes metálicos.



Brasier al parecer color claro sin marca ni talla.

En la parte izquierda de cada grupo de imágenes, aparecerá una tabla de referencia que contiene:

- 1 Departamento:** La que se realizó la exhumación.
- 2 Número de caso:** El número consecutivo asignado a cada uno de los restos humanos dentro de los casos presentados.
- 3 Número de radicado, fosa, acta, fecha, municipio y corregimiento:** En los que se realizó el hallazgo del cadáver.
- 4 Cuarteta básica de cadáver no identificado**

La cuarteta básica es el resultado del análisis interdisciplinario realizado por expertos forenses (odontólogo, antropólogo y médico) en un laboratorio de identificación mediante el que se obtiene:

Estimación de la edad: Se refiere al rango de edad biológica que presentaba la persona en el momento de su defunción.

Determinación del sexo: Masculino, femenino o indeterminado.

Reconstrucción de la estatura: Es un resultado aproximado de la estatura de la persona.

Estimación del patrón racial: Las poblaciones humanas se encuentran divididas en tres grandes grupos raciales denominados negroide, mongoloide y caucasoide; cada uno de estos contempla ciertas características presentes en el esqueleto que, al ser examinadas, permiten la estimación del patrón racial al que pertenecía el individuo. En el caso colombiano, aunque es producto de una mezcla producida por el contacto entre los tres grupos raciales (mestizaje), existe predominio de uno u otro patrón racial, por lo que en algunos resultados se encontrará la mezcla de varios patrones raciales con énfasis en alguno de los tres grupos.

Ícono de referencia: Imagen que describe la prenda o elemento fotografiado que en la mayoría de los casos se encuentra deteriorado, debido a la humedad del terreno o a procesos climáticos.

Arauca		
Datos Diligencia		
Caso 1		
Radicado: 008/14	Acta: 1	Fosa: 1
Fecha Diligencia	13/02/2014	
Municipio	Fortul	
Corregimiento	N. A.	
Rango de Edad	22	
Género	Indeterminado	
Estatura	Indeterminada	
Patrón Racial	Indeterminado	



Interior masculino tipo tanga en algodón, color indeterminado.



Fragmentos de pantalón, sin talla ni marca.



Prótesis parcial removible en acrílico rosado, con rejilla palatina que reemplaza cinco estructuras dentales.

Arauca		
Datos Diligencia		
Caso 2		
Radicado: 003/14	Acta: 1	Fosa: 2
Fecha Diligencia	14/02/2014	
Municipio	Tame	
Corregimiento	N. A.	
Rango de Edad	Indeterminado	
Género	Indeterminado	
Estatura	Indeterminada	
Patrón Racial	Indeterminado	



Camisa manga larga a cuadros de color rojo y blanco.



Detalle de la marquilla en la que se lee "Texas Basic MEN'S WEAR".



Detalle de talla de camisa XL.



Pantalón de color gris, deteriorado.



Detalle de la marquilla del pantalón en la que se lee "NEXT ORIGINAL".



Correa de cuero color negro en anterior y posterior de color café.



Detalle de la marquilla en la que se lee "Senador MENS BRIEF", talla L.



Peinilla color café y blanco.



Prótesis total superior.



Detalle de prótesis en la que se observa mala paitina, maxilar superior.



Arauca

Datos Diligencia

Caso 3

Radicado: 001/14	Acta: 1	Fosa: 1
Fecha Diligencia	15/02/2014	
Municipio	Tame	
Corregimiento	N.A.	
Rango de Edad	39 - 44	
Género	Indeterminado	
Estatura	Indeterminada	
Patrón Racial	Indeterminado	



Pantalón de tela a cuadros, color gris, marca "Alberto VO5".



Detalle de marquilla en la que se lee "Alberto VO5".



Interior masculino tipo tanga, color blanco con estampados, marca "RINDER".



Detalle de la marquilla con la inscripción "RINDER".



Par de medias de color azul con rombos en color gris.



Par de zapatos tipo bota en cuero, color negro, marca "QUIN-LOP", talla 38.

Arauca		
Datos Diligencia		
Caso 4		
Radicado: 003/14	Acta: 1	Fosa: 1
Fecha Diligencia	14/02/2014	
Municipio	Tame	
Corregimiento	N.A.	
Rango de Edad	Indeterminado	
Género	Indeterminado	
Estatura	Indeterminada	
Patrón Racial	Indeterminado	





Bolívar

Datos Diligencia

Caso 5

Radicado: 149/09	Acta: 1	Fosa: 1
Fecha Diligencia	03/02/2009	
Municipio	Córdoba	
Corregimiento	N.A.	
Rango de Edad	34 - 37	
Género	Masculino	
Estatura	1.54 m	
Patrón Racial	Mestizo con predominio caucasoide	



Interior masculino tipo tanga color azul.



Par de chancletas color café.



Gorra con letras en la que dice "yankees" en color rosado y azul.



Detalle bordado de gorra.



Bolívar

Datos Diligencia

Caso 6

Radicado: 335/12	Acta: 3	Fosa: 1
Fecha Diligencia	29/05/2012	
Municipio	Altos del Rosario	
Corregimiento	N.A.	
Rango de Edad	Indeterminado	
Género	Indeterminado	
Estatura	Indeterminada	
Patrón Racial	Indeterminado	



Camisa manga corta a cuadros azules y verdes, rayas rojas y violetas.



Interior amarillo, tipo tanga, sin marca.



Par de medias de algodón, color indeterminado.



Fragmentos de una funda de machete.



Par de botas de caucho, color negro, tipo media caña.



Peinilla, espejo y llavero.

Bolívar		
Datos Diligencia		
Caso 7		
Radicado: 335/12	Acta: 1	Fosa: 1
Fecha Diligencia	29/05/2012	
Municipio	Altos del Rosario	
Corregimiento	N.A.	
Rango de Edad	Indeterminado	
Género	Indeterminado	
Estatura	Indeterminada	
Patrón Racial	Indeterminado	



Camisa color tabaco con visos azul y blanco en cuello y bolsillo.



Interior color azul claro, tipo tanga.



Par de medias de lana sintética, color blanco.



Dos cinturones delgados de material sintético.



Par de botas de caucho tipo media caña, de marca la "Macha".



Un vidrio de 4,8 cm de diámetro, posiblemente es el foco de una linterna.



Bolívar

Datos Diligencia

Caso 8

Radicado: 408/12	Acta: 1	Fosa: 1
Fecha Diligencia	22/05/2012	
Municipio	El Carmen de Bolívar	
Corregimiento	N.A.	
Rango de Edad	35 - 50	
Género	Masculino	
Estatura	1.67-1.74 m	
Patrón Racial	Mestizo caucásico	



Camiseta manga corta, color blanco con mangas y cuello verde.



Detalle de la marquilla bordada en el bolsillo frontal de la camiseta, en el que se lee "Hard Diesel"



Interior tipo tanga de color negro.



Bolívar

Datos Diligencia

Caso 9

Radicado: 200/07	Acta: 1	Fosa: 1
Fecha Diligencia	14/09/2007	
Municipio	El Carmen de Bolívar	
Corregimiento	N.A.	
Rango de Edad	Indeterminado	
Género	Femenino	
Estatura	Indeterminada	
Patrón Racial	Indeterminado	



Camisa a cuadros azul con beige.



Detalle de marquilla de camisa, en el que se lee "RODEO" y "100% COTTON".



Brasier color oscuro.

Bolívar		
Datos Diligencia		
Caso 10		
Radicado: 252/11	Acta: 1	Fosa: 1
Fecha Diligencia	25/03/2011	
Municipio	El Carmen de Bolívar	
Corregimiento	Macayepo	
Rango de Edad	30 - 35	
Género	Masculino	
Estatura	1,53 a 1,58 m	
Patrón Racial	Mestizo	



Camisa manga larga, estampada con colores verde, amarillo, rojo y azul.



Camiseta sin mangas, de color claro, con estampado frontal.



Detalle del estampado de camiseta en la que lee "Free Sport".



Detalle de marquilla, en la que se lee "Levi's".



Botas de cuero, suela de caucho, cordones y cremalleras.



Detalle de marquilla de botas, en la que se lee "Bossi".



Cauca

Datos Diligencia

Caso 11

Radicado: 222/13	Acta: 1	Fosa: 1
Fecha Diligencia	11/08/2013	
Municipio	Popayán	
Corregimiento	N.A.	
Rango de Edad	18 - 23	
Género	Masculino	
Estatura	1,57 a 1,60 m	
Patrón Racial	Indeterminado	



Bolsillos de pantalón con cremallera, marca "sand blasting".



Detalle de marquilla de bolsillos de pantalón en la que se lee "sand blasting".



Detalle de la marquilla en la que se lee "sand blasting".



Pantaloncillo tipo tanga, azul con figuras de motocicletas.



Medias color negro, rayas verticales azules se lee "adidas".



Detalle de medias en la que se lee "adidas".



Correa con hebilla, talla 30-32.



Detalle de la marquilla de correa con inscripción "JORYELY".

Cauca		
Datos Diligencia		
Caso 12		
Radicado: 222/13	Acta: 2	Fosa: 1
Fecha Diligencia	11/06/2013	
Municipio	Popayán	
Corregimiento	N.A.	
Rango de Edad	Indeterminado	
Género	Indeterminado	
Estatura	Indeterminada	
Patrón Racial	Indeterminado	



1 Chaqueta de sudadera color azul, marca "nike", con cremallera.



1a Detalle de talla (M) se lee "MADE IN SRI LANKA".



2 Camiseta color blanco y naranja, marca "West" estampada con inscripciones frontales en inglés.



2a Detalle del estampado de camiseta.



2b Detalle de marquilla en la que se lee "west STYLE ORIGINAL".



3 Bolsillos de pantalón con marquilla "SCRACH".



3a Detalle de marquilla en la que se lee "SCRACH".



3b Detalle de marquilla en la que se lee "SCRACH".



4 Interior masculino tipo bóxer, color gris con raya lateral azul en ambos costados.



5 Medias de color oscuro, en las que se lee "QUIERO ESTAR CONTIGO".



5a Detalle de bordado de la media.



Correa de material sintético color oscuro, marca "JOBELL".



Detalle marca de cinturón, en la que se lee "JOBELL®".

Cauca		
Datos Diligencia		
Caso 13		
Radicado: 220/13	Acta: 1	Fosa: 1
Fecha Diligencia	14/06/2013	
Municipio	Mercaderes	
Corregimiento	N.A.	
Rango de Edad	Indeterminado	
Género	Indeterminado	
Estatura	Indeterminada	
Patrón Racial	Indeterminado	



Fragmento de tela color blanco.



Interior masculino tipo boxer color azul.



Detalle de interior, con la inscripción: "Huyyyy... Todo eso es para mi ???"



Par de medias color azul.



Detalle de media con bordado hecho a mano del numero "96".



Media color negro con raya blanca.

Cauca		
Datos Diligencia		
Caso 14		
Radicado: 220/13	Acta: 2	Fosa: 1
Fecha Diligencia	14/06/2013	
Municipio	Mercaderes	
Corregimiento	N.A.	
Rango de Edad	24 - 30	
Género	Indeterminado	
Estatura	Indeterminada	
Patrón Racial	Indeterminado	





Cesar

Datos Diligencia		
Caso 15		
Radicado: 174/12	Acta: 1	Fosa: 1
Fecha Diligencia	25/07/2012	
Municipio	El Copey	
Corregimiento	N.A.	
Rango de Edad	30 - 35	
Género	Femenino	
Estatura	Indeterminada	
Patrón Racial	Indeterminado	



Blusa color claro.



Pañal desechable.



Sabana estampada con flores.



Tres tozos de tela rectangulares, color mostaza.



Recipiente de vidrio color café, con contenido líquido, con rotulado "furosemida solución inyectable".



Cesar

Datos Diligencia		
Caso 16		
Radicado: 174/12	Acta: 1	Fosa: 5
Fecha Diligencia	26/07/2012	
Municipio	El Copey	
Corregimiento	N.A.	
Rango de Edad	25 - 30	
Género	Indeterminado	
Estatura	Indeterminada	
Patrón Racial	Indeterminado	



Fragmentos de bolsillo de pantalón.



Marquillas de pantalón en las que se lee "x-o especial", talla 36.

Cesar		
Datos Diligencia		
Caso 17		
Radicado: 174/09	Acta: 1	Fosa: 6
Fecha Diligencia	26/07/2012	
Municipio	El Copey	
Corregimiento	N.A.	
Rango de Edad	Indeterminado	
Género	Indeterminado	
Estatura	Indeterminada	
Patrón Racial	Indeterminado	



Camisa manga larga, de líneas verticales color café y líneas delgadas horizontales color azul, marca "PAULINO", talla L.



Detalle de camisa marca "PAULINO", talla L.



Bolsillo de pantalón, deteriorado.



Detalle de marquilla "TOMMY HILFIGHER", talla 30.



Par de zapatos deportivos, blanco con vivos azules, cordones blancos, marca "GUK", sin talla.



Detalle de marca de zapatos.



Tres monedas deterioradas de diferentes denominaciones.



Guaviare

Datos Diligencia

Caso 18

Radicado: 681/11	Acta: 1	Fosa: 1
Fecha Diligencia	09/08/2011	
Municipio	San José del Guaviare	
Corregimiento	El Boquerón	
Rango de Edad	Indeterminado	
Género	Indeterminado	
Estatura	Indeterminada	
Patrón Racial	Indeterminado	



Camisa manga larga color claro, marca "Tamer Italy" talla XL.



Detalle de marquilla "Tamer, talla XL".



Fragmentos de bolsillos de pantalón con marca metálica indeterminada.



Detalle de marquilla de bolsillos de pantalón.



Marquilla "Klasser" talla 32.



Interior masculino tipo tanga, color indeterminado sin marca ni talla.

Guaviare		
Datos Diligencia		
Caso 19		
Radicado: 681/11	Acta: 1	Fosa: 2
Fecha Diligencia	09/08/2011	
Municipio	San José del Guaviare	
Corregimiento	El Boquerón	
Rango de Edad	Indeterminado	
Género	Indeterminado	
Estatura	Indeterminada	
Patrón Racial	Indeterminado	



1
Camisa manga corta color verde, con estampado en la parte frontal izquierda de color azul.



2
Fragmento de bolsillos de pantalón.



3
Marquilla de fondo oscuro, con dos figuras de leones sosteniendo una corona de color amarillo.



4
Marquilla de jean color indeterminado, se lee "leher".



5
Interior masculino tipo tanga, color claro con rayas verticales color oscuro, marca "camaro".



5a
Detalle de estampado de marca de ropa interior.



6
Par de suelas de zapatos deteriorados.



7
Detalle de suela talla 39.



7a
Detalle de grabado suela al parecer un zapato con una vela de barco.



8
Correa tipo reata, color oscuro con hebilla metálica, color oscuro.



9
Fragmento de tela color claro.



Guaviare

Datos Diligencia

Caso 20

Radicado: 681/11	Acta: 1	Fosa: 3
Fecha Diligencia	09/08/2011	
Municipio	San José del Guaviare	
Corregimiento	El Boquerón	
Rango de Edad	Indeterminado	
Género	Indeterminado	
Estatura	Indeterminada	
Patrón Racial	Indeterminado	



Fragmentos de bolsillos de pantalón.



Interior masculino clásico color indeterminado, marca "Gudy", talla 28-30.



Detalle de marquilla de ropa interior en la que se lee: "Gudy 28-30".



Medias color claro con bordado en la parte central.



Par de zapatos tipo tennis, color claro con azul, marca "Power".



Detalle de suela de zapatos.



Detalle de marca de zapatos "Power".



Detalle de suela, en el que se lee "POWER".



Dos escapularios en forma de corazón colores blanco y negro.

20



Guaviare		
Datos Diligencia		
Caso 20		
Radicado: 681/11	Acta: 1	Fosa: 5
Fecha Diligencia	09/08/2011	
Municipio	San José del Guaviare	
Corregimiento	El Boquerón	
Rango de Edad	Indeterminado	
Género	Indeterminado	
Estatura	Indeterminada	
Patrón Racial	Indeterminado	



Vestido sin mangas color claro.



Vestido con mangas y bolsillos anteriores, color indeterminado.



Encaje con flores color claro.



Detalle de encaje.



Interior femenino tipo clásico, color indeterminado.



Fragmento de tela color claro, con estampado de flores colores verde, amarillo y azul.

Guaviare		
Datos Diligencia		
Caso 22		
Radicado: 681/11	Acta: 1	Fosa: 6
Fecha Diligencia	09/08/2011	
Municipio	San José del Guaviare	
Corregimiento	El Boquerón	
Rango de Edad	Indeterminado	
Género	Indeterminado	
Estatura	Indeterminada	
Patrón Racial	Indeterminado	



Buso en algodón color claro, marca "Mer", talla M.



Detalle de marquilla de buso.



Pantalón en lino color azul oscuro.



Interior masculino clásico de color azul, rojo y fondo claro.



Medias color claro con bordado.



Botas de caucho color negro, marca "PANAM", talla 39.



Detalle de marca de botas, en el que se lee "PANAM HECHO EN COLOMBIA".



Detalle de suela de botas, en el que se lee "39, PANAM SANSON MR".



Guaviare

Datos Diligencia

Caso 23

Radicado: 681/11	Acta: 1	Fosa: 7
Fecha Diligencia	09/08/2011	
Municipio	San José del Guaviare	
Corregimiento	El Boquerón	
Rango de Edad	Indeterminado	
Género	Indeterminado	
Estatura	Indeterminada	
Patrón Racial	Indeterminado	



Pantalón en polyester color azul oscuro con rayas verticales, marca "HAMILTON".



Detalle de marquilla de pantalón.



Camisa manga corta de abotonar, color claro.



Interior masculino tipo tanga, color indeterminado.

Guaviare		
Datos Diligencia		
Caso 24		
Radicado: 681/11	Acta: 1	Fosa: 8
Fecha Diligencia	09/08/2011	
Municipio	San José del Guaviare	
Corregimiento	El Boquerón	
Rango de Edad	Indeterminado	
Género	Indeterminado	
Estatura	Indeterminada	
Patrón Racial	Indeterminado	



Interior masculino tipo clásico, marca "Mr Pat Primo" con rayas verticales color rojo.



Detalle de marquilla de ropa interior, en la que lee "mr. Pat Primo".



Fragmento de tela color oscuro, material indeterminado.



Fragmento de bolsillos de pantalón color claro.

Guaviare		
Datos Diligencia		
Caso 25		
Radicado: 681/11	Acta: 1	Fosa: 9
Fecha Diligencia	09/08/2011	
Municipio	San José del Guaviare	
Corregimiento	El Boquerón	
Rango de Edad	Indeterminado	
Género	Indeterminado	
Estatura	Indeterminada	
Patrón Racial	Indeterminado	



Camisa de abotonar en poliéster, manga larga, color claro, marca "concorde exclusivo".



Interior masculino tipo clásico color indeterminado.



Fragmentos de correa color claro en material indeterminado.



Escapulario con chaquiras de color negro, rojo, blanco y amarillo.



Guaviare

Datos Diligencia

Caso 26

Radicado: 681/11	Acta: 1	Fosa: 10
Fecha Diligencia	09/08/2011	
Municipio	San José del Guaviare	
Corregimiento	El Boquerón	
Rango de Edad	Indeterminado	
Género	Indeterminado	
Estatura	Indeterminada	
Patrón Racial	Indeterminado	



Camisa manga corta, color gris con rayas horizontales y verticales de color rojo, azul y blanco.



Pantalón formal en lino-poliéster, color gris, talla 30 marca "JUVENIL SPORT WEAR".



Detalle de marquilla de pantalón, en la que se lee "JUVENIL SPORT WEAR".



Interior masculino, tipo clásico, color indeterminado.

Guaviare		
Datos Diligencia		
Caso 27		
Radicado: 681/11	Acta: 1	Fosa: 11
Fecha Diligencia	09/08/2011	
Municipio	San José del Guaviare	
Corregimiento	El Boquerón	
Rango de Edad	Indeterminado	
Género	Indeterminado	
Estatura	Indeterminada	
Patrón Racial	Indeterminado	



Camisa manga corta, color claro con rayas horizontales de color gris, amarillo, marrón, verde.



Camisa manga corta, color rojo con líneas a nivel del pecho horizontales de color blanco y azul oscuro.



Camisa sin manga, de abotonar, color claro.



Pantalón en lino, color claro.



Jean corto, color claro.



Interior masculino tipo clásico, color indeterminado.



Interior masculino tipo clásico color rojo.



Medias color indeterminado, con dos rayas rojas en la parte superior.



Fragmentos de camisa o buso estampado en la parte superior con conejo, con letras que dice "PLAY BOY".

Guaviare		
Datos Diligencia		
Caso 28		
Radicado: 681/11	Acta: 1	Fosa: 12
Fecha Diligencia	09/08/2011	
Municipio	San José del Guaviare	
Corregimiento	El Boquerón	
Rango de Edad	Indeterminado	
Género	Indeterminado	
Estatura	Indeterminada	
Patrón Racial	Indeterminado	



Saco en lana color verde.



Interior tipo clásico masculino, color amarillo, marca "gentleman", talla 32-34



Detalle de marquilla interior, en la que se lee "gentleman / 32-34".



Par de medias en lana color azul oscuro.



Fragmento de tela de color indeterminado, al parecer de pantalón.



Fragmento de tela color azul.

Guaviare		
Datos Diligencia		
Caso 29		
Radicado: 681/11	Acta: 1	Fosa: 13
Fecha Diligencia	09/08/2011	
Municipio	San José del Guaviare	
Corregimiento	El Boquerón	
Rango de Edad	Indeterminado	
Género	Indeterminado	
Estatura	Indeterminada	
Patrón Racial	Indeterminado	



Fragmentos de pantalón, color indeterminado.



Detalle de marquilla de pantalón "Gef", talla 30.



Pär de medias color indeterminado.



Detalle de marquilla "yes! brazil", de colores verde, amarillo, rojo, azul.



Detalle de marquilla "yes! brazil".



Peinilla de material plástico.



Guaviare		
Datos Diligencia		
Caso 30		
Radicado: 681/11	Acta: 1	Fosa: 14
Fecha Diligencia	09/08/2011	
Municipio	San José del Guaviare	
Corregimiento	El Boquerón	
Rango de Edad	Indeterminado	
Género	Indeterminado	
Estatura	Indeterminada	
Patrón Racial	Indeterminado	



Camisa roja, manga sisa, de abotonar.



Fragmento de camiseta, color blanco con azul en la parte pectoral y una línea delgada roja.



Fragmento de pantalón tipo tela, color indeterminado.



Pantalón tipo tela, color indeterminado.



Interior masculino tipo clásico, color rojo.



Fragmento de tela, fondo claro con logotipo y la inscripción "millos".



Fragmento de tela, con bordado de jugador de polo color azul.



Fragmento de pantalón tipo tela, color uva.



Peinilla tipo bolsillo color negro.

Guaviare		
Datos Diligencia		
Caso 31		
Radicado: 681/11	Acta: 1	Fosa: 15
Fecha Diligencia	09/08/2011	
Municipio	San José del Guaviare	
Corregimiento	El Boquerón	
Rango de Edad	Indeterminado	
Género	Indeterminado	
Estatura	Indeterminada	
Patrón Racial	Indeterminado	



Interior masculino tipo tanga color claro. Marca "Pat Primo".



Par de medias cortas color blanco.



Fragmentos de bolsillo de pantalón.

Guaviare		
Datos Diligencia		
Caso 32		
Radicado: 681/11	Acta: 1	Fosa: 16
Fecha Diligencia	09/08/2011	
Municipio	San José del Guaviare	
Corregimiento	El Boquerón	
Rango de Edad	Indeterminado	
Género	Indeterminado	
Estatura	Indeterminada	
Patrón Racial	Indeterminado	



Camisa estampada a cuadros azul y amarillo, marca "ARMI", talla M.



Pantalón azul en dril oscuro.



Pantalóneta en material sintético, color verde.

Guaviare		
Datos Diligencia		
Caso 33		
Radicado: 681/11	Acta: 1	Fosa: 17
Fecha Diligencia	09/08/2011	
Municipio	San José del Guaviare	
Corregimiento	El Boquerón	
Rango de Edad	Indeterminado	
Género	Indeterminado	
Estatura	Indeterminada	
Patrón Racial	Indeterminado	



Camisa blanca manga larga, sin marca, ni talla.



Pantalón azul en paño.



Interior masculino tipo clásico, marca "Gef", talla 32-34



Detalle de marquilla de interior, se lee "gef GERARD FORTIER 32-34 made in colombia".

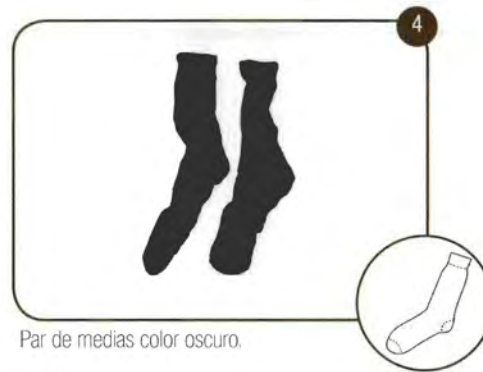

Par de medias color oscuro.

Guaviare		
Datos Diligencia		
Caso 34		
Radicado: 681/11	Acta: 1	Fosa: 18
Fecha Diligencia	09/08/2011	
Municipio	San José del Guaviare	
Corregimiento	El Boquerón	
Rango de Edad	Indeterminado	
Género	Indeterminado	
Estatura	Indeterminada	
Patrón Racial	Indeterminado	





Guaviare

Datos Diligencia

Caso 35

Radicado: 681/11	Acta: 1	Fosa: 19
Fecha Diligencia	09/08/2011	
Municipio	San José del Guaviare	
Corregimiento	El Boquerón	
Rango de Edad	Indeterminado	
Género	Indeterminado	
Estatura	Indeterminada	
Patrón Racial	Indeterminado	



Buso cuello tortuga, manga larga, color claro.



Fragmento de bolsillos de pantalón marca "KLASSE".



Detalle de marquilla fragmento de pantalón marca "KLASSE".



Interior masculino tipo boxer, color indeterminado, marca "Oliver".



Par de medias color azul, con estampado en la parte superior de color gris.

Guaviare		
Datos Diligencia		
Caso 36		
Radicado: 681/11	Acta: 1	Fosa: 20
Fecha Diligencia	09/08/2011	
Municipio	San José del Guaviare	
Corregimiento	El Boquerón	
Rango de Edad	Indeterminado	
Género	Indeterminado	
Estatura	Indeterminada	
Patrón Racial	Indeterminado	



Camisa manga larga, de abotonar, con línea oscura en la parte pectoral.



Pantalón en material indeterminado y de color oscuro.



Interior femenino tipo clásico, de color indeterminado.



Par de medias color claro, con franjas de color violeta y rojo en la parte superior.



Par de tenis de color blanco, con tres líneas de color rojo y azul en la parte lateral.

Guaviare		
Datos Diligencia		
Caso 37		
Radicado: 681/11	Acta: 1	Fosa: 21
Fecha Diligencia	09/08/2011	
Municipio	San José del Guaviare	
Corregimiento	El Boquerón	
Rango de Edad	Indeterminado	
Género	Indeterminado	
Estatura	Indeterminada	
Patrón Racial	Indeterminado	



Camisa manga corta de color claro, con franjas de color oscuro a nivel del pecho.



Pantalón color claro, sin marca ni talla.



Marquilla asociada de color oscuro "CHACO".



Interior tipo tanga color indeterminado.



Par de medias de color oscuro, con franjas de color blanco y rojo en la parte superior.

Guaviare		
Datos Diligencia		
Caso 38		
Radicado: 681/11	Acta: 1	Fosa: 22
Fecha Diligencia	09/08/2011	
Municipio	San José del Guaviare	
Corregimiento	El Boquerón	
Rango de Edad	Indeterminado	
Género	Indeterminado	
Estatura	Indeterminada	
Patrón Racial	Indeterminado	



Camisa estampada con franjas de colores azul, blanco y café.



Pantalón color vinotinto.



Interior masculino tipo clásico, color indeterminado, sin marca ni talla.



Par de medias color oscuro con estampado de triángulos.



Guaviare

Datos Diligencia

Caso 39

Radicado: 681/11	Acta: 1	Fosa: 23
Fecha Diligencia	09/08/2011	
Municipio	San José del Guaviare	
Corregimiento	El Boquerón	
Rango de Edad	Indeterminado	
Género	Indeterminado	
Estatura	Indeterminada	
Patrón Racial	Indeterminado	



Interior masculino en licra tipo clásico, color verde.



Guaviare

Datos Diligencia

Caso 40

Radicado: 681/11	Acta: 1	Fosa: 24
Fecha Diligencia	09/08/2011	
Municipio	San José del Guaviare	
Corregimiento	El Boquerón	
Rango de Edad	Indeterminado	
Género	Indeterminado	
Estatura	Indeterminada	
Patrón Racial	Indeterminado	



Pantalón a cuadros.



Fragmento de ropa interior, de sexo indeterminado.



Par de cotizas o alpargatas



Peinilla de bolsillo color azul.

Guaviare		
Datos Diligencia		
Caso 41		
Radicado: 681/11	Acta: 1	Fosa: 25
Fecha Diligencia	09/08/2011	
Municipio	San José del Guaviare	
Corregimiento	El Boquerón	
Rango de Edad	Indeterminado	
Género	Indeterminado	
Estatura	Indeterminada	
Patrón Racial	Indeterminado	



Guaviare		
Datos Diligencia		
Caso 42		
Radicado: 681/11	Acta: 1	Fosa: 27
Fecha Diligencia	09/08/2011	
Municipio	San José del Guaviare	
Corregimiento	El Boquerón	
Rango de Edad	Indeterminado	
Género	Indeterminado	
Estatura	Indeterminada	
Patrón Racial	Indeterminado	



Nariño		
Datos Diligencia		
Caso 43		
Radicado: 744/08	Acta: 3	Fosa: 3
Fecha Diligencia	28/11/2008	
Municipio	Policarpa	
Corregimiento	Santa Cruz	
Rango de Edad	27 - 32	
Género	Masculino	
Estatura	1,73 - 1,76 m	
Patrón Racial	Caucasoide	



Dos pares de medias negras con bordado rojo y las letras "DADA". Par de medias azules con el logo de "adidas".



Detalle de marquilla de medias.



Par de medias tobilleras marca "new".



Interior masculino tipo bóxer, color azul oscuro, con resorte color azul, marca "senador" en letras blancas.



Machete con mango en pasta negra.

Nariño		
Datos Diligencia		
Caso 44		
Radicado: 744/08	Acta: 2	Fosa: 2
Fecha Diligencia	28/11/2008	
Municipio	Policarpa	
Corregimiento	Santa Cruz	
Rango de Edad	26 - 31	
Género	Masculino	
Estatura	1.16 - 1.20 m	
Patrón Racial	Mongoloide	



Camisa manga corta, con estampado en la parte anterior de color negro, con botones en pasta blanca, color blanco.



Detalle del estampado de letras negras en el que dice "ultima" y "what you see is what you get".



Detalle de la marquilla "40", talla L.



Fragmentos de pantalón tipo jean de la marca "UPPER CO JEANS", talla 28.



Detalle de marquilla, en la que se lee "UPPER CO JEANS".



Interior masculino tipo bóxer color azul, con elástico superior color azul oscuro, marca "boys co". con estampados de la palabra "boys co" color blanco y naranja.



Par de tenis en material sintético, color blanco con franjas grises, con cámara de aire, marca "I-RUN", cordones blancos, talla 39.



Detalle de la suela de los tenis, se lee "I-RUN", talla 39.

Nariño		
Datos Diligencia		
Caso 45		
Radicado: 608	Acta: 1	Fosa: 1
Fecha Diligencia	6/10/2008	
Municipio	Roberto Payán	
Corregimiento	N.A.	
Rango de Edad	30 - 35	
Género	Masculino	
Estatura	Indeterminada	
Patrón Racial	Indeterminado	



Bolsillo con cremallera sintética color azul, con etiqueta de marca "laner".



Detalle de marquilla.



Interior masculino tipo tanga color claro, sin talla ni marca.

Nariño		
Datos Diligencia		
Caso 46		
Radicado: 608/08	Acta: 2	Fosa: 3
Fecha Diligencia	7/10/2008	
Municipio	Roberto Payán	
Corregimiento	N.A.	
Rango de Edad	40 - 45 años	
Género	Femenino	
Estatura	1,75 - 1,79 m	
Patrón Racial	Mestizo con predominio indeterminado	



Brasier en lycra, en color claro con flores grabadas en las copas, talla 34B, marca "Leonisa".



Detalle de la marquilla, en la que se lee "Leonisa".



Cuchillo de mango en madera color café y hoja metálica gris, marca "INOX-STAINLESS BRAZIL-VENEZIA".



Detalle de la grabado del cuchillo.

Nariño		
Datos Diligencia		
Caso 47		
Radicado: 62/10	Acta: 1	Fosa: 3
Fecha Diligencia	03/02/2010	
Municipio	Barbacoas	
Corregimiento	Inspección de Junín	
Rango de Edad	20 - 25 años	
Género	Masculino	
Estatura	1,68 - 1,71 m	
Patrón Racial	Mestizo con predominio indeterminado	



Interior masculino tipo bóxer, con borde en caucho negro, marca "R & B".



Marquilla "BOSS jeans wear", Marquilla "NEW BOSS JEANS WEAR" color azul.



Cuatro formas internas de bolsillo de pantalón.



Una media blanca con gris y franja roja.



Par de botas negras en caucho, marca "venus llanera", talla 41.



Detalle de suela en la que se lee 40.



Un cinturón negro con hebilla.

Nariño		
Datos Diligencia		
Caso 48		
Radicado: 544	Acta: 1	Fosa: 1
Fecha Diligencia	14/07/2011	
Municipio	Policarpa	
Corregimiento	Altamira	
Rango de Edad	25 a 30	
Género	Masculino	
Estatura	Indeterminada	
Patrón Racial	Indeterminado	



Camiseta color azul, franjas color claro en cuello, hombros y brazos; inscripción "PRODUCT OF CANADIAN". Imagen de hoja de arce, hacia el lateral izquierdo la inscripción "UNLIMITED".



Camisa color azul claro, presenta en su parte anterior costura o pespunteado de hilo azul oscuro. Marquillas de distintos colores y formas adheridas a la prenda.



Fragmento de bolsillo de pantalón jeans, con marquilla en tela con la inscripción "JHANPELLI".



Ropa interior masculina tipo bóxer, estampados azules, franjas de color negro, fondo color claro. Pretina color claro con franjas café claro y oscuro.



Par de medias color claro con visos rojo y franjas azules que tienen la inscripción "STEINER"; en la planta tiene logo con la inscripción "CONARDO STEINER".



Par de medias color negro y claro, con la inscripción "NO FEAR", con corte.



Detalle de inscripción de medias "NO FEAR".



Marquilla de jeans con la inscripción "JHANPELLI JEANS WEAR BR.IND.COL.", talla 34.



Marquilla con fondo color claro, con inscripciones color oscuro que dicen "Quest Universal Jeans, talla XL".



Marquillas con la inscripción "ECKŌ UNLTD.", sin talla.

Nariño		
Datos Diligencia		
Caso 49		
Radicado: 550/11	Acta: 1	Fosa: 1
Fecha Diligencia	08/07/2011	
Municipio	Leiva	
Corregimiento	El Palmar	
Rango de Edad	30 a 35	
Género	Masculino	
Estatura	Indeterminada	
Patrón Racial	Mestizo con predominio negroide	



Fragmentos y formas internas de bolsillo de pantalón, tipo jean, de marca "lanos wear", talla 36.



Interior masculino tipo boxer de color azul claro, marca "Leo", con pretina en caucho de colores azul, rojo y blanco.



Interior masculino tipo boxer color azul claro, marca "Punto Blanco", sin talla.



Par de medias de color claro, sin talla y sin marca. Media de color negra, con bordado de rombos blancos y rojo en la parte superior.



Pañoleta tipo militar, doble faz, color negro.



Detalle de pañoleta con bordado en hilo amarillo de "contraguerrilla" y logo.



Pañoleta tipo militar (camuflado), doble faz.

Nariño		
Datos Diligencia		
Caso 50		
Radicado: 548/11	Acta: 1	Fosa: 1
Fecha Diligencia	07/07/2011	
Municipio	Leiva	
Corregimiento	Santa Lucía	
Rango de Edad	25 a 30	
Género	Masculino	
Estatura	1,69 - 1,72 m	
Patrón Racial	Negroide	



Nariño		
Datos Diligencia		
Caso 51		
Radicado: 608/08	Acta: 5	Fosa: 6
Fecha Diligencia	08/10/2008	
Municipio	Roberto Payán	
Corregimiento		
Rango de Edad	Indeterminado	
Género	Indeterminado	
Estatura	Indeterminada	
Patrón Racial	Mestizo con predominio Indeterminado	



Nariño		
Datos Diligencia		
Caso 52		
Radicado: 543/11	Acta: 1	Fosa: 1
Fecha Diligencia	13/07/2011	
Municipio	Policarpa	
Corregimiento	Santa Rosa	
Rango de Edad	31 - 34 años	
Género	Indeterminado	
Estatura	1,68 - 1,71 m	
Patrón Racial	Indeterminado	



Camiseta de color indeterminado, con estampado en la región pectoral que dice "ecko.com".



Detalle de estampado de camiseta.

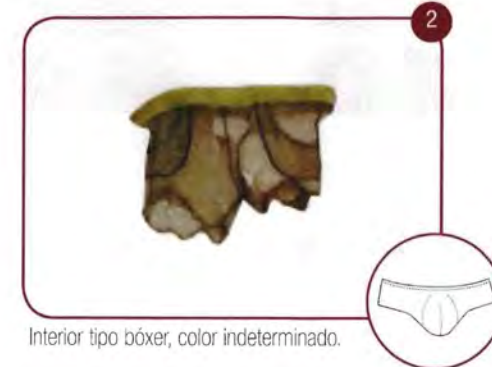

Interior tipo bóxer, color indeterminado.



Media de color azul con logo de la letra "k", y media de color negro con estampado de rombo en la parte superior.



Nariño		
Datos Diligencia		
Caso 53		
Radicado: 390/10	Acta: 1	Fosa: 1
Fecha Diligencia	20/04/2010	
Municipio	Policarpa	
Corregimiento	El Elegido	
Rango de Edad	17 a 25	
Género	Masculino	
Estatura	1,63 a 1,70 m	
Patrón Racial	Indeterminado	



Fragmento de pantalón en tela tipo pana, "pretina cremallera y bolsillos", color gris, marca "soda".



Pantaloneta a cuadros multicolor rojo, azul blanco.



Interior tipo tanga, marca "Pat Primo", color claro, talla 30.



Par de medias blancas con talón y punta de color verde, con letras negras bordadas que dicen "gym".



Zapatos tipo bota color café, marca "Brahma", talla 40.



Par de hombreras rojas.

Norte de Santander		
Datos Diligencia		
Caso 54		
Radicado: 1273/09	Acta: 1	Fosa: 1
Fecha Diligencia	11/12/2009	
Municipio	Tibú	
Corregimiento	La Gabarra	
Rango de Edad	Indeterminada	
Género	Femenino	
Estatura	Indeterminada	
Patrón Racial	Indeterminado	



Camiseta tipo esqueleto en algodón.



Camiseta color verde con estampado en la parte anterior de la "torre Eiffel" con la inscripción "PARIS" en letras blancas.



Fragmentos de costuras y cierre metálico, al parecer de jean con marquilla la que se observa la inscripción "Cheviotto".



Brasier en lycra de color negro, con cargadera de plástico, sin marca ni talla.



Interior tipo tanga brasiera, de color al parecer oscuro, sin marca ni talla.



Fragmentos de un par de medias de color negro y azul oscuro con la inscripción "Reebok".



Gancho para cabello en plástico, color transparente.

Norte de Santander		
Datos Diligencia		
Caso 55		
Radicado: 424/09	Acta: 1	Fosa: 1
Fecha Diligencia	02/05/2009	
Municipio	Tibú	
Corregimiento	N.A.	
Rango de Edad	Individuo adulto	
Género	Masculino	
Estatura	Indeterminada	
Patrón Racial	Indeterminado	



Pantalón color claro.



Pantalón marca "From France", sin talla.



Par de medias color azul oscuro.



Detalle de marca "LA GEAR" en colores blanco y rojo.



Par de zapatos color oscuro, talla 40.



Par de zapatos, se lee: "EXTENDED WEAR TRACK/OIL RESISTANT, 40".

Norte de Santander		
Datos Diligencia		
Caso 56		
Radicado: 424/09	Acta: 2	Fosa: 2
Fecha Diligencia	02/05/2009	
Municipio	Tibú	
Corregimiento	N. A.	
Rango de Edad	25 - 30 Años	
Género	Masculino	
Estatura	1,68 - 1,74 m	
Patrón Racial	Mestizo con predominio caucasoide	



Pantaloneta color negro con franjas verticales en la parte inferior anterior en colores blanco y azul.



Marquilla con una inscripción en la parte anterior izquierda "TEXAS BASICS".



Interior masculino tipo tanga con rayas en colores blanco y gris, marca "DIYONS".



Detalle de marquilla "DIYONS".



Prótesis parcial removible superior, en acrílico rosado que reemplaza tres estructuras dentales anteriores. Presenta incrustaciones color dorado.

Norte de Santander		
Datos Diligencia		
Caso 57		
Radicado: 776/10	Acta: 1	Fosa: 2
Fecha Diligencia	18/09/2010	
Municipio	Tibú	
Corregimiento	Pacelli	
Rango de Edad	21-22	
Género	Masculino	
Estatura	Indeterminada	
Patrón Racial	Indeterminado	



Camiseta color oscuro cuello redondo, sin talla ni marca.



Interior masculino tipo tanga, color azul oscuro.



Detalle de interior marca "Fas - 32/34".



Par de medias en algodón color azul oscuro.



Medias con logo de una estrella blanca, marca "STAR TER".

Norte de Santander		
Datos Diligencia		
Caso 58		
Radicado: 499/11	Acta: 1	Fosa: 1
Fecha Diligencia	24/09/2001	
Municipio	Cúcuta	
Corregimiento	Banco de Arena	
Rango de Edad	45 - 50 años	
Género	Masculino	
Estatura	1,63 - 1,68 m	
Patrón Racial	Negroide	



Buso en algodón, manga larga, color azul oscuro, con logotipo de un gorila jugando beisbol, marca "Upper - 1 upr", talla "M".



Fragmentos de bolsillos de pantalón. Marquilla sintética color gris, con letras oscuras con la inscripción "KINTEX JEANS - KINTEX 2005 COLLECTION".



Fragmentos de interior masculino, marca "Jean Paul", talla "S".



Par de medias color negro, con un logotipo color rojo, al parecer un balón de baloncesto.



Detalle de medias con letras blancas, marca "LAKERS NBA".

Norte de Santander		
Datos Diligencia		
Caso 59		
Radicado: 1272/09	Acta: 1	Fosa: 1
Fecha Diligencia	04/12/2009	
Municipio	Tibú	
Corregimiento	La Gabarra	
Rango de Edad	45 - 50 años	
Género	Femenino	
Estatura	Indeterminada	
Patrón Racial	Indeterminado	



Camiseta tipo polo de colores gris claro y oscuro, con líneas de color naranja en cuello y mangas.



Detalle de camiseta marca "MUROS STYLE 2000 FIT GUIDE", talla 16.



Blusa de seda estampada semejando la piel de un tigre, manga larga con herrajes metálicos.



Detalle de blusa marca "JORDAN" talla "13/14".



Pantaloneta color amarillo con cremalleras en ambos laterales anteriores y bordado en hilo de color azul rey.



Detalle de pantaloneta con la inscripción "JEM ATHLETICS", sin marca ni talla.



Brasier, al parecer color claro, sin marca ni talla.



Interior femenino tipo tanga en lycra, color al parecer claro, sin marca ni talla.



Sandalia plástica color café, marca "BLUE STAR", talla 36.



Sandalia color café con suela beige y amarilla, con una mariposa, talla 37.

Norte de Santander		
Datos Diligencia		
Caso 60		
Radicado: 065/09	Acta: 1	Fosa: 1
Fecha Diligencia	30/07/2008	
Municipio	Tibú	
Corregimiento	La Gabarra	
Rango de Edad	30 -34 años	
Género	Masculino	
Estatura	1,62 - 1,74 m	
Patrón Racial	Caucasoide	



Camiseta tipo polo de color azul y naranja, manga corta, con cierre de cremallera.



Camiseta, en la parte anterior izquierda tiene la inscripción "TEMPLUS CLUB".



Fragmentos de tela de jean.



Marquilla con la inscripción "Stevens Jeans, Original Wear".



Interior masculino tipo tanga, con diseño geométrico (color claro), marca "JOG".



Detalle de marquilla de pantaloncillo, en la que se lee "JOG".

Norte de Santander		
Datos Diligencia		
Caso 61		
Radicado: 025/09	Acta: 1	Fosa: 3
Fecha Diligencia	22/06/2008	
Municipio	Tibú	
Corregimiento	La Gabarra	
Rango de Edad	Indeterminada	
Género	Masculino	
Estatura	Indeterminada	
Patrón Racial	Indeterminada	



Camisa manga larga color claro, marca "MATTEUS", talla L.



Bolsillos de pantalón con cremallera y una marquilla con la inscripción "Bacus", talla 30.



Marquilla la que se lee "Bacus" y otra "Mauro Ferrini Italy", talla M.



Interior masculino tipo tanga, color indeterminado, con una marquilla la que se lee "Mister Pat Primo".



Conjunto de medias color oscuro una con la marca "Adidas" en color gris y el logotipo azul y gris la otra con una franja naranja y el logotipo de "Nike".



Peinilla en plástico color indeterminado.

Norte de Santander		
Datos Diligencia		
Caso 62		
Radicado: 503/11	Acta: 1	Fosa: 1
Fecha Diligencia	15/07/2011	
Municipio	Tibú	
Corregimiento	Campo Dos	
Rango de Edad	30 - 40 Años	
Género	Masculino	
Estatura	Indeterminada	
Patrón Racial	Indeterminado	



Interior masculino color indeterminado, con resorte color negro y una franja blanca, marca "OLA CLUB".



Par de medias color oscuro y color claro en la punta y el talón.



Detalle de medias con la inscripción "SPORTS"



Cinturón de cuero doble faz por un lado café y por el otro color oscuro con hebilla metálica.

Norte de Santander		
Datos Diligencia		
Caso 63		
Radicado: 434/12	Acta: 1	Fosa: 1
Fecha Diligencia	19/06/2012	
Municipio	Tibú	
Corregimiento	N.A.	
Rango de Edad	20 - 25 años	
Género	Masculino	
Estatura	Indeterminada	
Patrón Racial	Indeterminado	



Fragmentos de bolsillos de pantalón y cremallera, con una marquilla en la que se lee "4.40 Boys Jeans Wear".



Pantaloneta azul con estampados con la inscripción "Usa Sport" en las rayas verticales blancas y negras, marca "passport", talla L.



Interior masculino tipo tanga color claro.



Dos pares de medias color blanco con estampados de colores azul y rojo y las otras con la inscripción en letras negras "LEVIS".



Norte de Santander

Datos Diligencia

Caso 64

Radicado: 171/09	Acta: 1	Fosa: 2
Fecha Diligencia	08/03/2009	
Municipio	Tibú	
Corregimiento	N.A.	
Rango de Edad	Indeterminada	
Género	Indeterminado	
Estatura	Indeterminada	
Patrón Racial	Indeterminado	



Sudadera color verde, con la inscripción en la parte anterior izquierda "JEANS WEAR" en letras blancas.



Interior masculino tipo tanga, marca "gef", color gris.



Par de medias, al parecer, color café.



Detalle de medias con un logotipo en el tobillo color rojo.



Norte de Santander

Datos Diligencia

Caso 65

Radicado: 171/09	Acta: 2	Fosa: 2
Fecha Diligencia	08/03/2009	
Municipio	Tibú	
Corregimiento	N.A.	
Rango de Edad	21 - 25 Años	
Género	Indeterminado	
Estatura	Indeterminada	
Patrón Racial	Indeterminado	



Fragmentos de bolsillos de pantalón con marquilla color café, con la inscripción "PERFORMANCE JEANS WEAR" talla 30.



Interior tipo tanga color verde con diseños de color habano y blanco marca "DIYONS" talla 36-38.



Par de medias en algodón, color blanco, con la inscripción en letras negras "ADIDAS".



Cinturón de cuero con hebilla metálica, color negro.



Escapulario de la Virgen y el niño Jesús de Praga.



Manilla tejida en hilo de colores blanco, azul, verde, naranja y verde fluorescente.



Pulsera en piedras de color verde claro.



Santander		
Datos Diligencia		
Caso 66		
Radicado: 461/13	Acta: 1	Fosa: 1
Fecha Diligencia	19/09/2013	
Municipio	Matanza	
Corregimiento	Santa Cruz de la Colina	
Rango de Edad	26 - 24	
Género	Masculino	
Estatura	1.64 - 1.72 m	
Patrón Racial	Negroide	





Santander

Datos Diligencia

Caso 67

Radicado: 461/13	Acta: 1	Fosa: 2
Fecha Diligencia	21/09/2013	
Municipio	Matanza	
Corregimiento	Santa Cruz de la Colina	
Rango de Edad	40 - 44	
Género	Masculino	
Estatura	1.64 - 1.71 m	
Patrón Racial	Negroide	



Camisa estampada marca "isuzo".

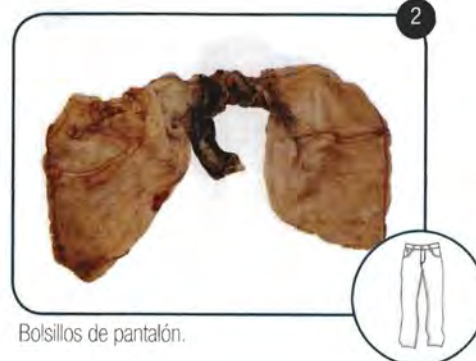

Bolsillos de pantalón.



Interior masculino tipo tanga en algodón color claro, marca "Ruso", talla 42.



Una media color indeterminado con rayas verticales y estampado central.



Par de medias color oscuro con estampado de color amarillo.

 Sucre		
Datos Diligencia		
Caso 68		
Radicado: 017/13	Acta: 2	Fosa: 1
Fecha Diligencia	17/01/2013	
Municipio	Ovejas	
Corregimiento	Pijiguay	
Rango de Edad	14 - 17	
Género	Masculino	
Estatura	1.64 - 1.68	
Patrón Racial	Indeterminado	

1



Camiseta deportiva, manga corta cuello en "v" con rayas gruesas verticales color verde y amarillo.

2a



Interior tipo tanga color indeterminado.

 Sucre		
Datos Diligencia		
Caso 69		
Radicado: 017/13	Acta: 1	Fosa: 1
Fecha Diligencia	16/01/2013	
Municipio	Ovejas	
Corregimiento	Pijiguay	
Rango de Edad	20 - 30	
Género	Masculino	
Estatura	1.69 - 1.71	
Patrón Racial	Indeterminado	

1



Buso manga larga en algodón, color verde oscuro, marca "se sun east", talla M.

2





Fragmentos de un par de medias color verde, deteriorados.

3



Interior tipo tanga, material sintético, sin talla ni marca.

 Sucre		
Datos Diligencia		
Caso 70		
Radicado: 751/11	Acta: 1	Fosa: 1
Fecha Diligencia	24/09/2011	
Municipio	Ovejas	
Corregimiento	Pijiguay	
Rango de Edad	45 - 50	
Género	Masculino	
Estatura	1,63 - 1,68 m	
Patrón Racial	Negroide	

1





Camisa manga corta de color claro, marquilla ilegible.

2



Pantalón tipo clásico de color claro, sin marca, talla 32.

2a

Detalle de talla de pantalón 32.

Sucre		
Datos Diligencia		
Caso 71		
Radicado: 323/12	Acta: 1	Fosa: 1
Fecha Diligencia	23/04/2012	
Municipio	Sincelejo	
Corregimiento	La Chivera	
Rango de Edad	Indeterminado	
Género	Masculino	
Estatura	1.59 - 1.63	
Patrón Racial	Mestizo	



Camisa manga corta color beige, con labrados verticales, sin marca ni talla.



Pantalón abierto por las costuras, de color azul oscuro, sin marca ni talla.



Una media material de lana, color negro.



Detalle de un fragmento de la suela de un zapato, en el que se lee "MASTER".



Peinilla en material plástico de color negro.

Sucre		
Datos Diligencia		
Caso 72		
Radicado: 358/08	Acta: 2	Fosa: 1
Fecha Diligencia	30/07/2008	
Municipio	Morroa	
Corregimiento	N.A.	
Rango de Edad	Indeterminado	
Género	Masculino	
Estatura	Indeterminada	
Patrón Racial	Indeterminado	



Pantalóneta de tela sintética, color azul.



Interior tipo tanga color gris con estampados, marca "Punto Blanco".



Detalle de marquilla, en la que se lee "Punto Blanco".

Putumayo		
Datos Diligencia		
Caso 73		
Radicado: 275/08	Acta: 12	Fosa: 10
Fecha Diligencia	22/06/2008	
Municipio	Pureto Asís	
Corregimiento	Peña Sora	
Rango de Edad	18 - 25	
Género	Femenino	
Estatura	1,46 - 1,53	
Patrón Racial	Caucasoide	

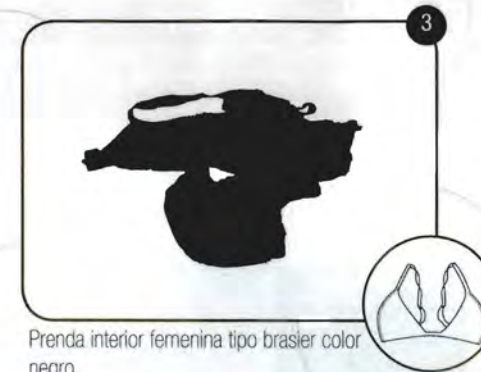

Putumayo		
Datos Diligencia		
Caso 74		
Radicado: 353/12	Acta: 1	Fosa: 1
Fecha Diligencia	22/05/2012	
Municipio	Pueto Asis	
Corregimiento	Peña Sora	
Rango de Edad	18 años	
Género	Indeterminado	
Estatura	Indeterminada	
Patrón Racial	Indeterminado	



Bolsillo de pantalón en material jean con cremallera y la inscripción "SÓLIDO JEANS".



Interior masculino tipo tanga tono oscuro, marca "YOKO".



Par de medias color claro con estampado en forma de círculos color azul y la letra "R", talón verde y puntera naranja.



Correa de cuero con hebilla, en tono oscuro.



Gafas de sol deterioradas.



Marquillas con la inscripción "SOLIDO JEANS" y "YOKO".

Putumayo		
Datos Diligencia		
Caso 75		
Radicado: 353/12	Acta: 1	Fosa: 2
Fecha Diligencia	23/05/2012	
Municipio	Puerto Asís	
Corregimiento	Peña Sora	
Rango de Edad	Indeterminado	
Género	Indeterminado	
Estatura	Indeterminado	
Patrón Racial	Indeterminado	



Bolsillos con cremallera y marquilla en la que se aprecia la inscripción "kooper".



Detalle de marquilla, en la que se lee "KOOPER/30".



Par de medias tono oscuro.



Medias marca "adidas", color oscuro.



Detalle del bordado de las medias.



Interior masculino tipo tanga con estampado, tono indeterminado.



Marquilla con inscripción "RAZZI CLOTHING & CO".

Putumayo		
Datos Diligencia		
Caso 76		
Radicado: 353/12	Acta: 1	Fosa: 3
Fecha Diligencia	23/05/2012	
Municipio	Puerto Asís	
Corregimiento	Peña Sora	
Rango de Edad	19	
Género	Masculino	
Estatura	1,69 a 1,84 m	
Patrón Racial	Indeterminado	



Camiseta manga corta con cuello tipo polo con cremallera, tono indeterminado, marca "Robbins", talla L.



Prenda interior masculina, tipo tanga, tono indeterminado.



Par de medias tono indeterminado con la inscripción "FILA".



Billetera de material sintético color indeterminado.

Putumayo		
Datos Diligencia		
Caso 77		
Radicado: 168/09	Acta: 1	Fosa: 1
Fecha Diligencia	15/02/2009	
Municipio	Puerto Caicedo	
Corregimiento	La Esmeralda	
Rango de Edad	Indeterminado	
Género	Masculino	
Estatura	1,61 - 1,67 m	
Patrón Racial	Mestizo	



Buso de capucha en poliéster, manga larga y bolsillos frontales color azul oscuro, vino-tinto y verde, marca "laundromatic" talla L.



Buso azul y rojo con rayas blancas en el centro, manga larga, cuello redondo, talla L, marca "top sider" y marquilla en el pecho "top sider".



Camisa color negro manga corta con cuello y botones marca "ismo".



Bolsillo de pantalón con marquilla "jhon", talla 30.



Interior masculino color negro tipo tanga, con amarre a un costado.



Par de medias color negro.



Par de zapatos en cuero, doble hebilla y suela en goma.

Putumayo		
Datos Diligencia		
Caso 78		
Radicado: 522/12	Acta: 1	Fosa: 1
Fecha Diligencia	29/07/2012	
Municipio	Puerto Asís	
Corregimiento	Peña Sora	
Rango de Edad	Indeterminado	
Género	Indeterminado	
Estatura	Indeterminada	
Patrón Racial	Indeterminado	



Fragmentos de pantalón con bolsillos y cremallera adherida, marquilla talla 28 y con la inscripción "mmyto's hylltop".



Par de medias con talón en color verde y líneas en tono rojo en su parte superior.



Marquilla con talla S con la inscripción "TONNY FALCONY", una marquilla con la inscripción "MMYTOHYLLTOP" "BASIC JEANS", marquilla con la inscripción "MH".

Putumayo		
Datos Diligencia		
Caso 79		
Radicado: 353/12	Acta: 1	Fosa: 4
Fecha Diligencia	01/06/2012	
Municipio	Puerto Asís	
Corregimiento	Peña Sora	
Rango de Edad	19 años	
Género	Masculino	
Estatura	1,69 - 1,84 m	
Patrón Racial	Indeterminado	



Bolsillos de pantalón tipo jean con cremallera marca "CHEROKY IDEA", talla 30.



Interior masculino tipo tanga tono oscuro, con estampado con inscripción en su parte frontal "doritex".



Par de medias color oscuro.



Par de zapatos tipo bota, de amarrar, con cremallera lateral marca, "NEXT" "RUBER" tono oscuro, en material sintético.



Detalle de suela de zapatos, en el que se lee "NEXT RUBBER".



Correa de cuero, con hebilla metálica deteriorada.

Directorio oficinas regionales de la Unidad Nacional de Fiscalías para la Justicia y la Paz

Usted puede acudir o comunicarse telefónicamente con las Subunidades de Apoyo a la Unidad Nacional de Fiscalías para la Justicia y la Paz, ubicadas en las ciudades que se relacionan a continuación, donde funcionarios de la Fiscalía General de la Nación recaudarán datos de la persona reportada como desaparecida y le ayudarán a obtener información sobre el hallazgo e identificación de la misma.

Número	Sede o Satélite	Indicativo	Telefono y Extensión	Dirección
1	Bogotá (Todo el país)	1	(091) 5879750 Ext 1235 - 1226 (091) 5879750, ext. 1103	Cra 30 N. 13-24, piso 3
2	Bucaramanga	7	(097) 6522222 (097) 6522222, ext. 2503	Cra 19 N. 24-61, piso 5 Barrio Alarcón
3	Cali	2	(092) 5575254	Av. Roosevelt N. 38-32 Piso 1, Edif Conquistadores
4	Cartagena	5	(095) 6580071	Calle 66 N. 4-86 Edif Hocol, Barrio Crespo
5	Cúcuta	7	(097) 5740232 (097) 5756317	Av. 4E N. 6-61 Edif Lawyers Center
6	Medellín	4	(094) 3841600, ext. 6716- 6714	Cra 52 N. 42 - 13 Edificio San José Félix Restrepo (Palacio de Justicia) piso 7
7	Montería	4	(094) 7865003, ext. 418	Cra 3 N. 10-54, Buenavista, antiguo Hosp. San Jerónimo
8	Neiva	8	(098) 8712993	Cra 5 N. 9-48 Piso 2 Edificio Telecom
9	Nariño	2	(092) 7208500	Cll 19 N. 21-10 Piso 1
10	Puerto Asís	8	(098) 4227404	Cra 20 N. 15-69 Barrio La Pista
11	Santa Marta	5	(095) 4211562	Av. Libertador N. 15-90
12	Valledupar	5	(095) 5710919, ext. 108	Cll 15 N. 14-34 Edif Grancolombiano
13	Villavicencio	8	(098) 6704307 - 6628306	Cra 30 N. 41-55 Barrio La Grama



Comuníquese gratuitamente
Línea de atención nacional
01 8000 916 999 - Bogotá: (1) 587 9745