

Dirección

Justicia Transicional

Grupo de búsqueda, identificación y entrega de personas desaparecidas (GRUBE)

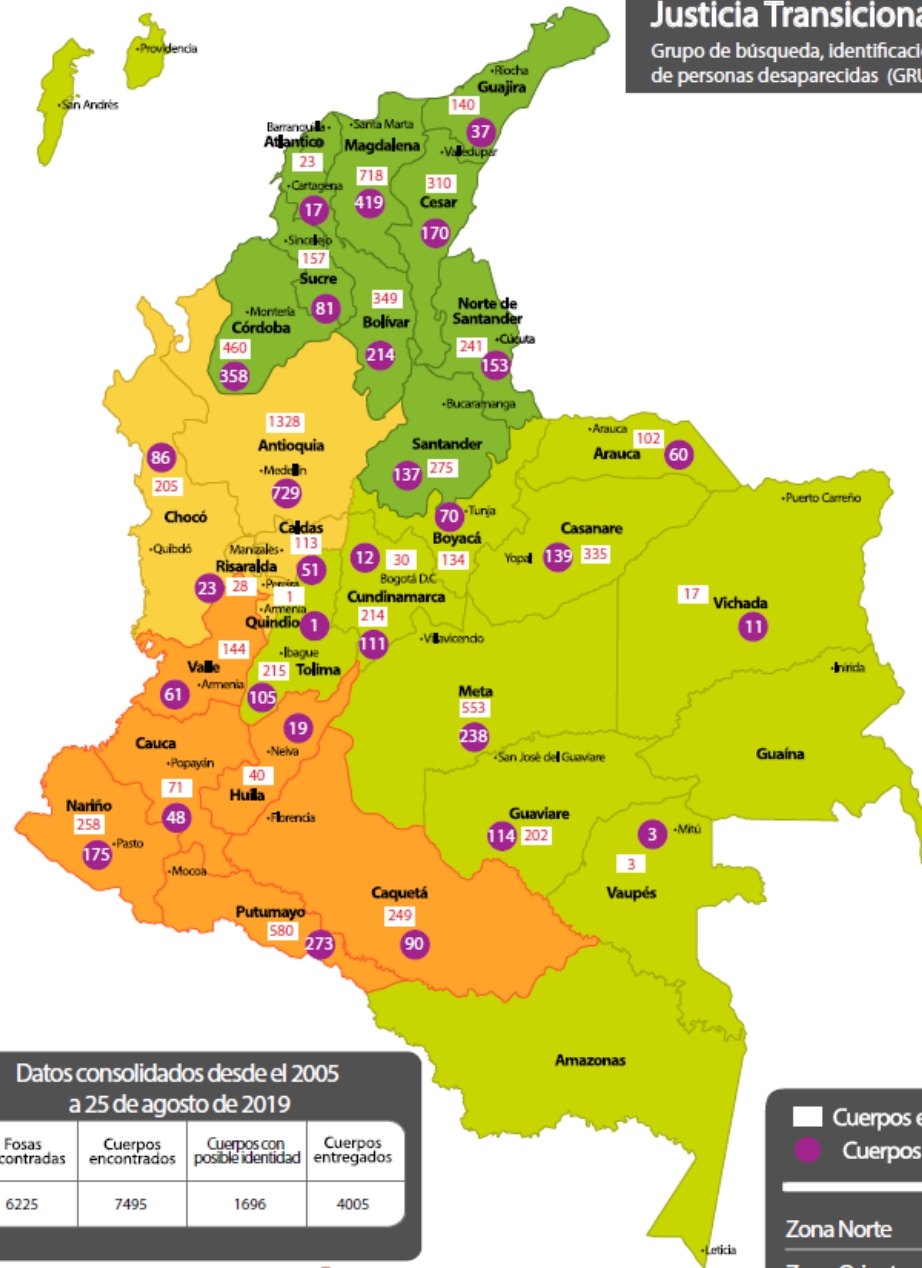

Datos consolidados desde el 2005
a 25 de agosto de 2019

Fosas encontradas	Cuerpos encontrados	Cuerpos con posible identidad	Cuerpos entregados
6225	7495	1696	4005

- Cuerpos encontrados
- Cuerpos entregados

- Zona Norte
- Zona Oriente
- Zona Occidente
- Zona Sur

Dirección
Justicia Transicional
 Grupo de búsqueda, identificación y entrega de personas desaparecidas (GRUBE)

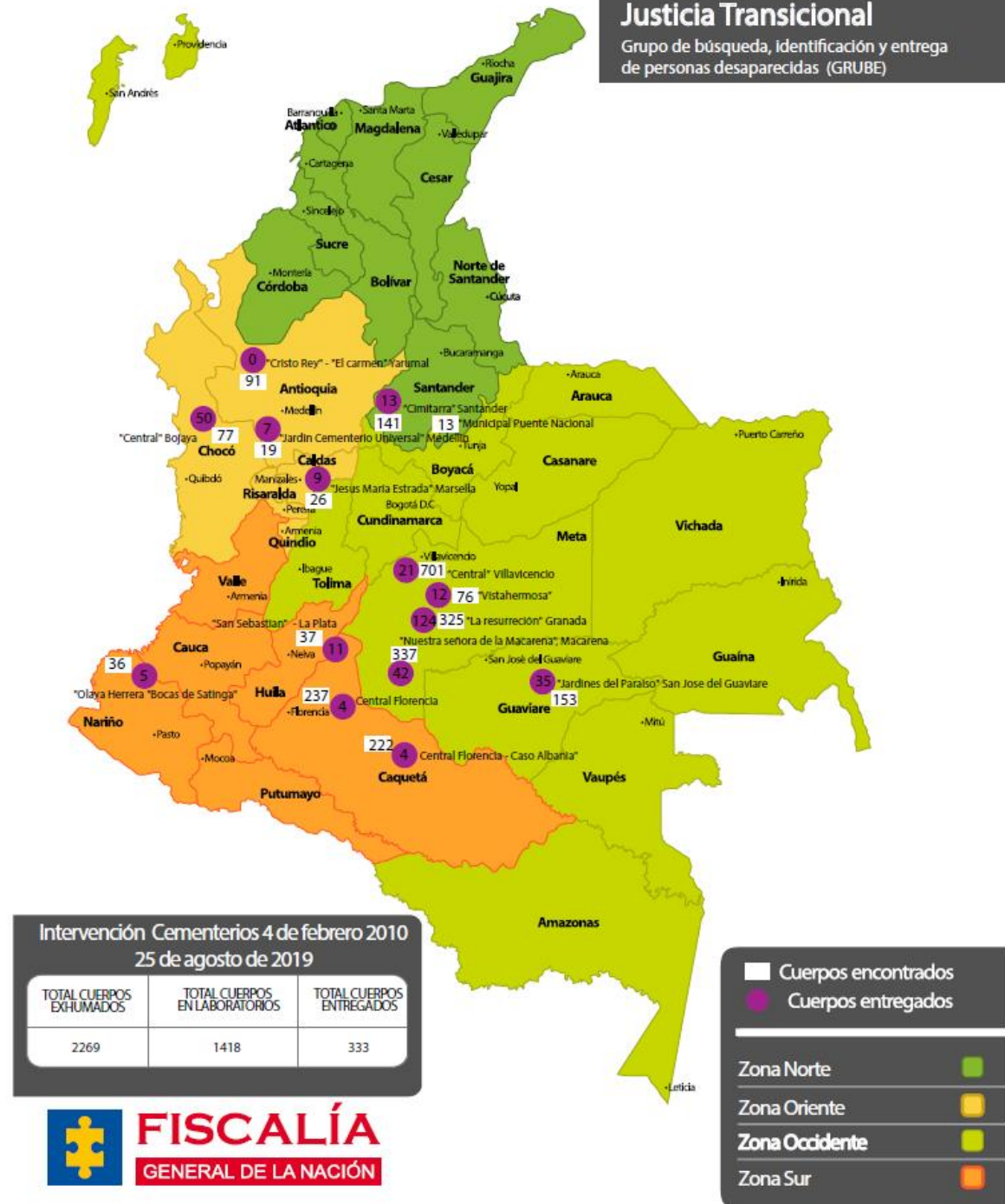

REPORTES GRUPO DE BÚSQUEDA, IDENTIFICACIÓN Y ENTREGA DE PERSONAS DESAPARECIDAS DJT							
A 25 DE AGOSTO DE 2019		EXHUMADOS	FOSAS	POSIBLE IDENTIDAD	CNI	IDENTIFICADOS Y	PROSPECCIONES
ZONA	DEPARTAMENTO	CADÁVERES RECUPERADOS A 25 DE AGOSTO	REALIZADO A 25 DE AGOSTO DE 2019	REALIZADO A 25 DE AGOSTO DE	REALIZADO A 25 DE AGOSTO DE	REALIZADO A 25 DE AGOSTO DE 2019	REALIZADO A 25 DE JUNIO DE 2019
1 NORTE	ATLÁNTICO	23	17	5	1	17	29
	BOLÍVAR	349	270	110	25	214	112
	SUCRE	157	184	46	30	81	73
	SANTANDER	275	255	59	79	137	137
	CÓRDOBA	460	354	72	30	358	124
	MAGDALENA	718	513	165	134	419	286
	CESAR	310	253	66	74	170	122
	NORTE DE SANTANDER	241	211	81	7	153	123
	LA GUAJIRA	140	103	23	80	37	46
2 ORIENTE	ANTIOQUIA	1328	1364	346	253	729	348
	CHOCÓ	205	161	70	49	86	40
	CALDAS	113	92	34	28	51	93
	RISARALDA	28	19	3	2	23	17
	QUINDÍO	1	1	0	0	1	0
3 OCCIDENTE	CUNDINAMARCA	214	113	39	64	111	261
	BOGOTÁ D.C	30	30	14	4	12	4
	ARAUCA	102	87	20	22	60	43
	TOLIMA	215	167	78	32	105	226
	BOYACÁ	134	98	31	33	70	50
	GUAVIARE	202	174	43	45	114	50
	META	553	452	105	210	238	240
	CASANARE	335	206	36	160	139	110
	VAUPE	3	2	0	0	3	0
	VICHADA	17	15	5	1	11	3
	CAQUETÁ	249	191	36	123	90	156
	HUILA	40	26	9	12	19	9
	CAUCA	71	64	19	4	48	22
VALLE DEL CAUCA	144	104	19	64	61	135	
PUTUMAYO	580	453	92	215	273	119	
NARIÑO	258	246	70	13	175	61	
TOTAL		7495	6225	1696	1794	4005	3039

* CIFRAS EN PROCESO DE CONSOLIDACIÓN DE ACUERDO A LOS SEGUIMIENTOS Y VISITAS REALIZADAS ACTUALMENTE A LOS DESPACHOS ADSCRITOS AL GRUBE

CADÁVERES ENTREGADOS DIRECCIÓN DE JUSTICIA TRANSICIONAL					
CASO	AÑO 2016	AÑO 2017	AÑO 2018	AÑO 2019	TOTAL GENERAL
CASOS JUSTICIA TRANSICIONAL	237	231	200	165	4005
CASOS CEMENTERIOS	46	19	36	10	244
APOYO A OTRAS DIRECCIONES	85	78	54	31	520
CASOS PALACIO DE JUSTICIA	4	5	7	1	17
CICR	1	6	4	1	12
TOTAL	433	339	301	208	4738

ENTREGAS SIMBÓLICAS 43

GESTIÓN DESPACHOS GRUBE DJT EN DILIGENCIAS DE EXHUMACIÓN Y/O PROSPECCIÓN A 25 DE AGOSTO DE 2019						
DESPACHO	SEDE	CÁDAVERES RECUPERADOS	FOSAS HALLADAS	CON POSIBLE IDENTIDAD	CNI'S	PROSPECCIONES
DAVID CRUZ DAJER	CARTAGENA	8	8	8	0	0
FRANCISCO RODRIGUEZ CAICEDO	BARRANQUIL	0	0	0	0	0
MARGY SUAREZ CORREA	CÚCUTA	0	0	0	0	0
JOSE TRINIDAD CASAS	BUCARAMAN	0	0	0	0	0
FRANCISCO DOMINGO VILLALBA	MONTERIA	0	0	0	0	0
JUAN CARLOS HERRERA RIVERA	VALLEDUPAR	0	0	0	0	0
FRANCISCO ANDRÉS OCTAVIANO	MEDELLÍN	2	2	2	0	0
ALONSO ALVEAR PEREZ	MEDELLÍN	0	0	0	0	0
GERMÁN RAMÍREZ CAJANOVA	MEDELLÍN	1	1	1	0	0
HECTOR FABIO VALENCIA	PASTO	0	0	0	0	0
SONIA ROCIO BUSTOS	CALI	2	2	2	0	0
LUZ DARY PAEZ RUBIANO	CALI	0	0	0	0	0
SEDE NEIVA GRUBE	NEIVA	15	3	0	15	0
IVALDO JIMENEZ ILLERA	BOGOTÁ	0	0	0	0	0
ZULMA ARIAS HERNANDEZ	BOGOTÁ	0	0	0	0	0
EDITH ROCIO GONZALEZ	BOGOTÁ	0	0	0	0	0
SHIMON HERNANDEZ	BOGOTÁ	1	1	1	0	1
HÉCTOR HERNANDEZ	BOGOTÁ	0	0	0	0	0
YULIA ALBERTA RODRIGUEZ	BOGOTÁ	0	0	0	0	0
LUIS FERNANDO LOCEÑO	VILLAVICENCIO	0	0	0	0	0
TOTAL		29	17	14	15	1

RESULTADOS DILIGENCIAS LEY 906 de 2004	
AÑO 2019	CADÁVERES
ENERO	5
FEBRERO	6
MARZO	6
ABRIL	3
MAYO	4
JUNIO	7
JULIO	3
AGOSTO	4
TOTAL CADÁVERES EXHUMADOS	38

ELABORADO Y CONSOLIDADO POR JULIE PAULIN CASTELLANOS - GRUBE

INTERVENCIÓN EN CEMENTERIOS

No	DEPARTAMENTO	CEMENTERIO	FASE DE CAMPO - EXHUMACIONES								FASE DE ANÁLISIS E IDENTIFICACIÓN									
			FECHA DOCUMENTACIÓN	FECHA INTERVENCIÓN	CUERPOS EXHUMADOS ANTES DEL COMUNICADO		CUERPOS EXHUMADOS DESPUES COMUNICADO No. 062			TOTAL CUERPOS EXHUMADOS	CUERPOS REUBICADOS EN CEMENTERIOS	CUERPOS ABORDADOS			TOTAL ABORDADOS	CUERPOS EN PROCESO ABORDAJE			TOTAL CUERPOS EN LABORATORIO	TOTAL CUERPOS IDENTIFICADOS
					CTI	DIJIN	CTI	DIJIN	INMLCF			CTI	DIJIN	INMLCF		CTI	DIJIN	INMLCF		
1	Meta	"Central" Villavicencio	Septiembre 2011 - Mayo 2016	Septiembre 2011 - Mayo 2016	610	0	91	0	0	701	572	21	0	40	61	0	0	0	61	21
2	Meta	"Nuestra señora de la Macarena", Macarena	Febrero 2010	Julio 2010 a la Fecha	74	0	263	0	0	337	298	2	0	68	70	0	0	39	109	42
3	Meta	"La resurrección" Granada	Septiembre 2010	Diciembre 2010 a la Fecha	96	0	207	0	0	325	75	28	0	275	303	0	0	58	361	124
4	Meta	"Vistahermosa"	Noviembre 2010	Enero de 2013 a Marzo de 2018	10	0	66	0	0	76	0	36	0	50	86	1	0	16	103	12
5	Nariño	"Olaya Herrera "Bocas de Satinga"	Enero de 2014	Febrero de 2015	36	0	0	0	0	36	0	0	0	35	35	0	0	0	35	5
6	Santander	"Cimitarra Santander"	Octubre 2015 a Agosto 2017	Octubre 2015 a Agosto 2017	0	0	141	0	0	141	0	0	0	129	129	0	0	12	141	13
7	Santander	Municipal Puente Nacional	Marzo 2016 - Abril 2016	Marzo de 2016	0	0	0	0	13	13	0	0	0	13	13	0	0	0	13	0
8	Huila	"San Sebastian" - La plata	Enero 2016	Marzo - Abril 2016	0	0	37	0	0	37	0	0	0	37	37	0	0	0	37	11
9	Antioquia	"Cristo Rey" - "El carmen" Yarumal	Mayo 2016	Septiembre de 2016	0	0	91	0	0	91	0	0	0	89	89	0	0	0	89	0
10	Antioquia	"Central" Bojaya	Octubre 2016	Mayo de 2017	0	0	77	0	0	77	0	0	0	78	78	0	0	0	78	50
11	Antioquia	"jardin Cementerio Universal" Medellin	Febrero de 2017	Octubre 2002 a la Fecha	12	0	7	0	0	19	0	9	0	10	19	0	0	0	19	7
12	Caquetá	Central Florencia	Febrero 2015 a Marzo de 2017	Marzo de 2015 y Octubre 2017 a la Fecha	14	0	207	0	16	237	0	0	0	118	118	0	0	54	172	4
13	Risaralda	"Jesus Maria Estrada" Marsella	Junio 2014 - Abril 2015	Junio de 2014 a la Fecha	18	0	8	0	0	26	0	26	0	0	26	0	0	0	26	9
14	Guaviare	"Jardines del Paraiso" San Jose del Guaviare	Febrero 2010 a la Fecha	Octubre de 2012 a la Fecha	0	95	0	58	0	153	0	12	78	29	119	0	43	12	174	35
TOTAL					870	95	1195	58	74	2269	945	134	78	971	1183	1	43	191	1418	333

CIFRAS EN PROCESO DE VERIFICACIÓN Y CONSOLIDACIÓN